

CUADRO DE SUPERFICIES	Nº VIVIENDA		PLANTA		TIPO
	1		BAJA		
	UTILES	CONSTRUIDAS			
VESTIBULO	5.44		48.14		
COCINA-COMEDOR-SALON	19.75				
DORMITORIO 1	11.15				
BAÑO 1	5.17				
BALCON	10.94x0.50=5.47	12.88x0.50=6.44			
TOTAL VIVIENDA 1	46.98	54.58			

CUADRO DE SUPERFICIES	Nº VIVIENDA		PLANTA		TIPO
	2		BAJA		
	UTILES	CONSTRUIDAS			
VESTIBULO	3.63		44.66		
COCINA-COMEDOR-SALON	19.66				
DORMITORIO 1	11.05				
BAÑO 1	3.85				
BALCON	11.32x0.50=5.66	12.54x0.50=6.27			
TOTAL VIVIENDA 2	43.85	50.93			

CUADRO DE SUPERFICIES	LOCAL PL. BAJA	
	UTILES	CONSTRUIDAS
TOTAL LOCAL COMERCIAL	64.40	72.81

CUADRO DE SUPERFICIES	ZONAS COMUNES-PLANTA BAJA	
	UTILES	CONSTRUIDAS
TOTAL	120.86	151.83

TOTAL PL. BAJA	330.15
-----------------------	---------------

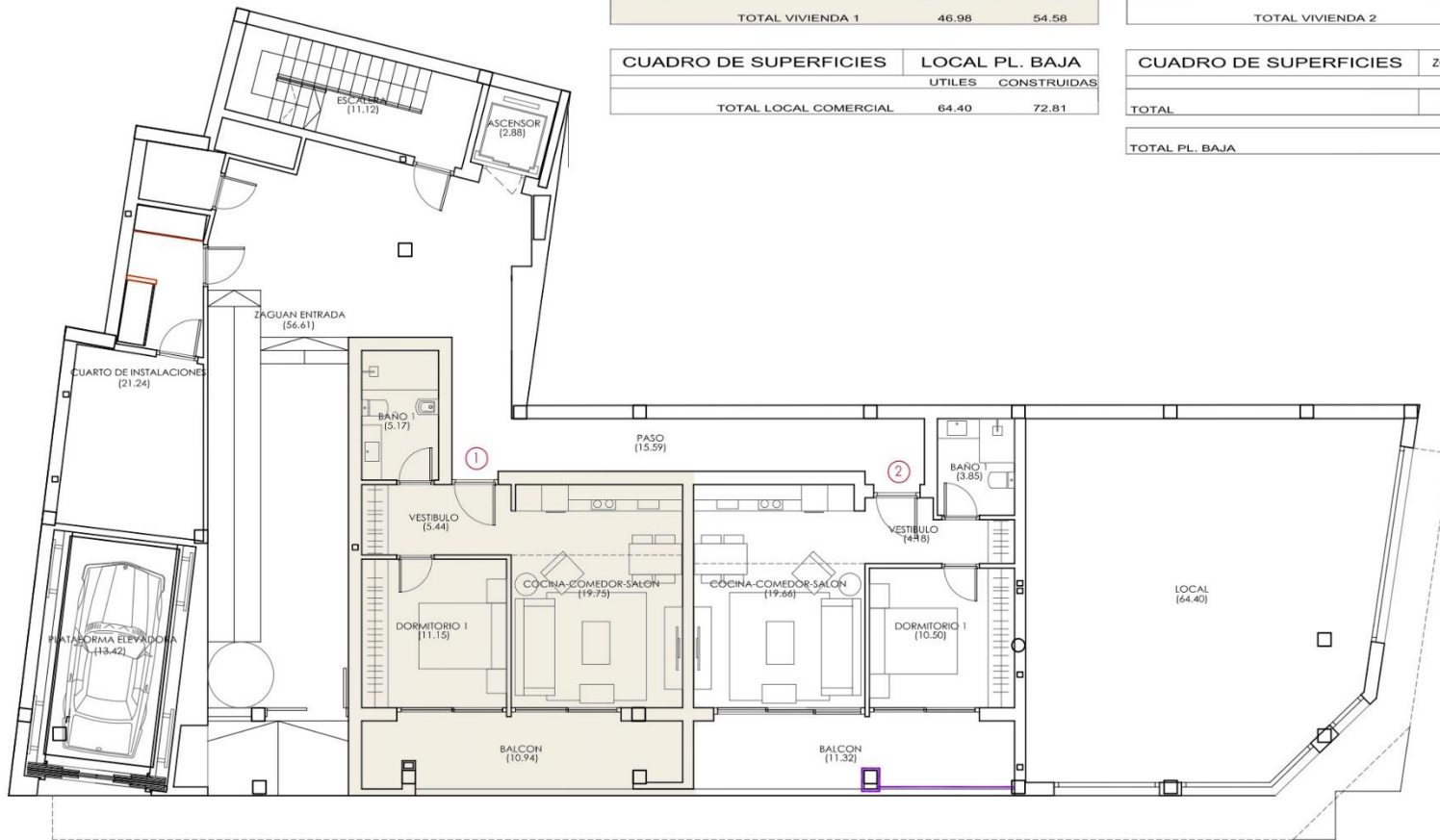

PLANTA BAJA 0

EDIFICIO VICTORIA "I". WOODMARK GROUP

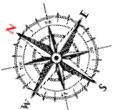

VIVIENDA 1

La vista desde arriba



CUADRO DE SUPERFICIES	N° VIVIENDA		PLANTA		TIPO
	1	2	BAJA	A	
			UTILES	CONSTRUIDAS	
VESTIBULO			5.44		48.14
COCINA-COMEDOR-SALON			19.75		
DORMITORIO 1			11.15		
BAÑO 1			5.17		
BALCON			10.94x0.50=5.47	12.88x0.50=6.44	
TOTAL VIVIENDA 1	46.98			54.58	

CUADRO DE SUPERFICIES	N° VIVIENDA		PLANTA		TIPO
	2	2	BAJA	B	
			UTILES	CONSTRUIDAS	
VESTIBULO			3.63		44.66
COCINA-COMEDOR-SALON			19.66		
DORMITORIO 1			11.05		
BAÑO 1			3.85		
BALCON			11.32x0.50=5.66	12.54x0.50=6.27	
TOTAL VIVIENDA 2	43.85			50.93	

CUADRO DE SUPERFICIES	LOCAL PL. BAJA	
	UTILES	CONSTRUIDAS
TOTAL LOCAL COMERCIAL	64.40	72.81

CUADRO DE SUPERFICIES	ZONAS COMUNES-PLANTA BAJA	
	UTILES	CONSTRUIDAS
TOTAL	120.86	151.83
TOTAL PL. BAJA	330.15	

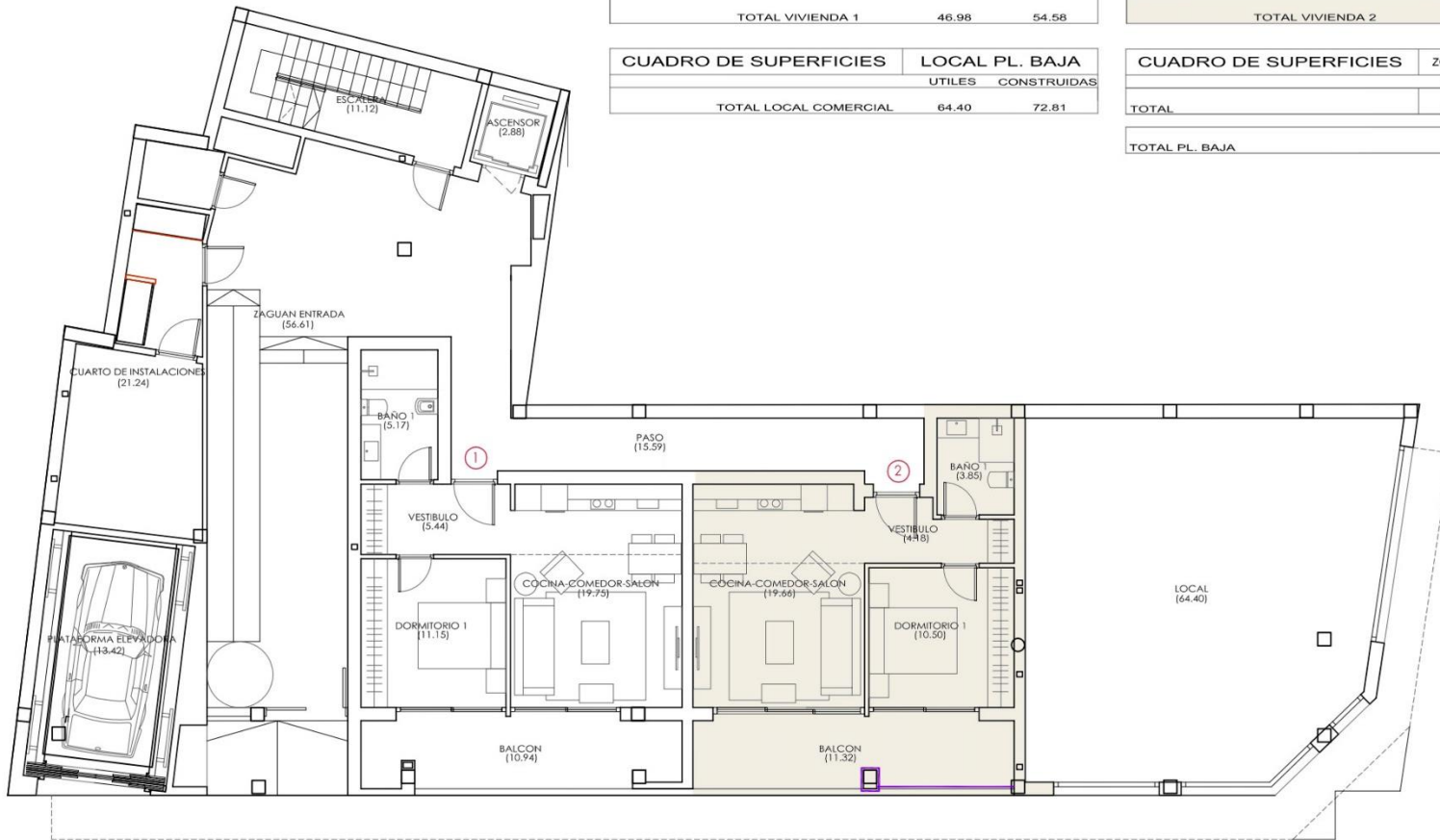

PLANTA BAJA 0

EDIFICIO VICTORIA "I". WOODMARK GROUP

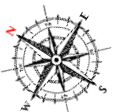

VIVIENDA 2

La vista desde arriba



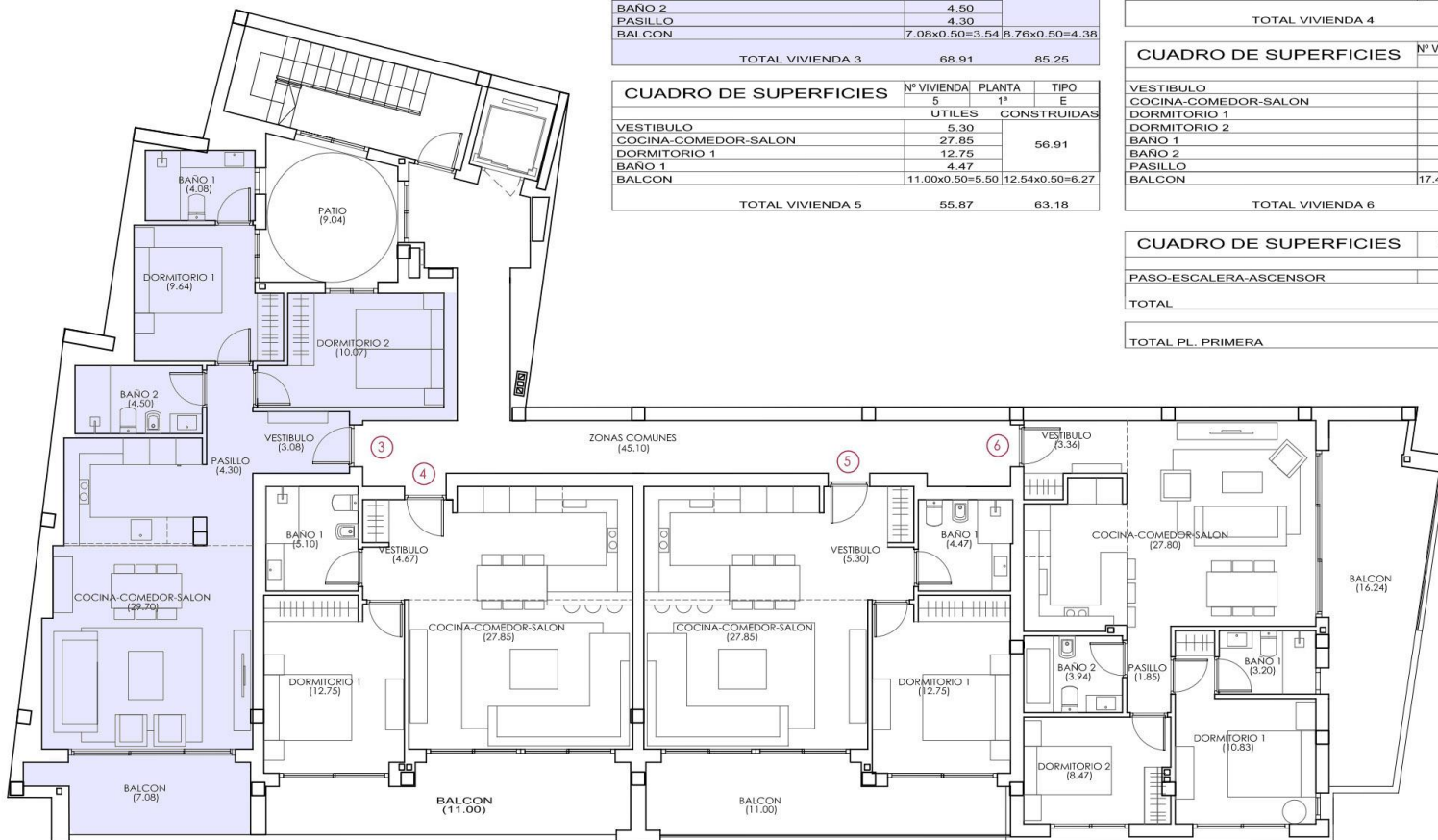

CUADRO DE SUPERFICIES	N° VIVIENDA	PLANTA		TIPO
		1ª	C	
	3	UTILES	CONSTRUIDAS	
VESTIBULO		3.08		80.87
COCINA-COMEDOR-SALON		29.70		
DORMITORIO 1		9.64		
DORMITORIO 2		10.07		
BAÑO 1		4.08		
BAÑO 2		4.50		
PASILLO		4.30		
BALCON		7.08x0.50=3.54	8.76x0.50=4.38	
TOTAL VIVIENDA 3		68.91	85.25	

CUADRO DE SUPERFICIES	N° VIVIENDA	PLANTA		TIPO
		1ª	E	
	5	UTILES	CONSTRUIDAS	
VESTIBULO		5.30		56.91
COCINA-COMEDOR-SALON		27.85		
DORMITORIO 1		12.75		
BAÑO 1		4.47		
BALCON		11.00x0.50=5.50	12.54x0.50=6.27	
TOTAL VIVIENDA 5		55.87	63.18	

CUADRO DE SUPERFICIES	N° VIVIENDA	PLANTA		TIPO
		1ª	D	
	4	UTILES	CONSTRUIDAS	
VESTIBULO		4.67		56.94
COCINA-COMEDOR-SALON		27.85		
DORMITORIO 1		12.75		
BAÑO 1		5.10		
BALCON		11.00x0.50=5.50	12.74x0.50=6.37	
TOTAL VIVIENDA 4		55.87	63.31	

CUADRO DE SUPERFICIES	N° VIVIENDA	PLANTA		TIPO
		1ª	F	
	6	UTILES	CONSTRUIDAS	
VESTIBULO		3.36		70.19
COCINA-COMEDOR-SALON		27.80		
DORMITORIO 1		10.83		
DORMITORIO 2		8.47		
BAÑO 1		3.20		
BAÑO 2		3.94		
PASILLO		1.85		
BALCON		17.42x0.50=8.71	19.86x0.50=9.93	
TOTAL VIVIENDA 6		68.16	80.12	

CUADRO DE SUPERFICIES	ZONAS COMUNES-PLANTA 1ª	
	UTILES	CONSTRUIDAS
PASO-ESCALERA-ASCENSOR	45.10	58.89
TOTAL	45.10	58.89
TOTAL PL. PRIMERA		350.75

PLANTA PRIMERA 1

EDIFICIO VICTORIA "I". WOODMARK GROUP

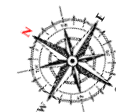

VIVIENDA 3

La vista desde arriba



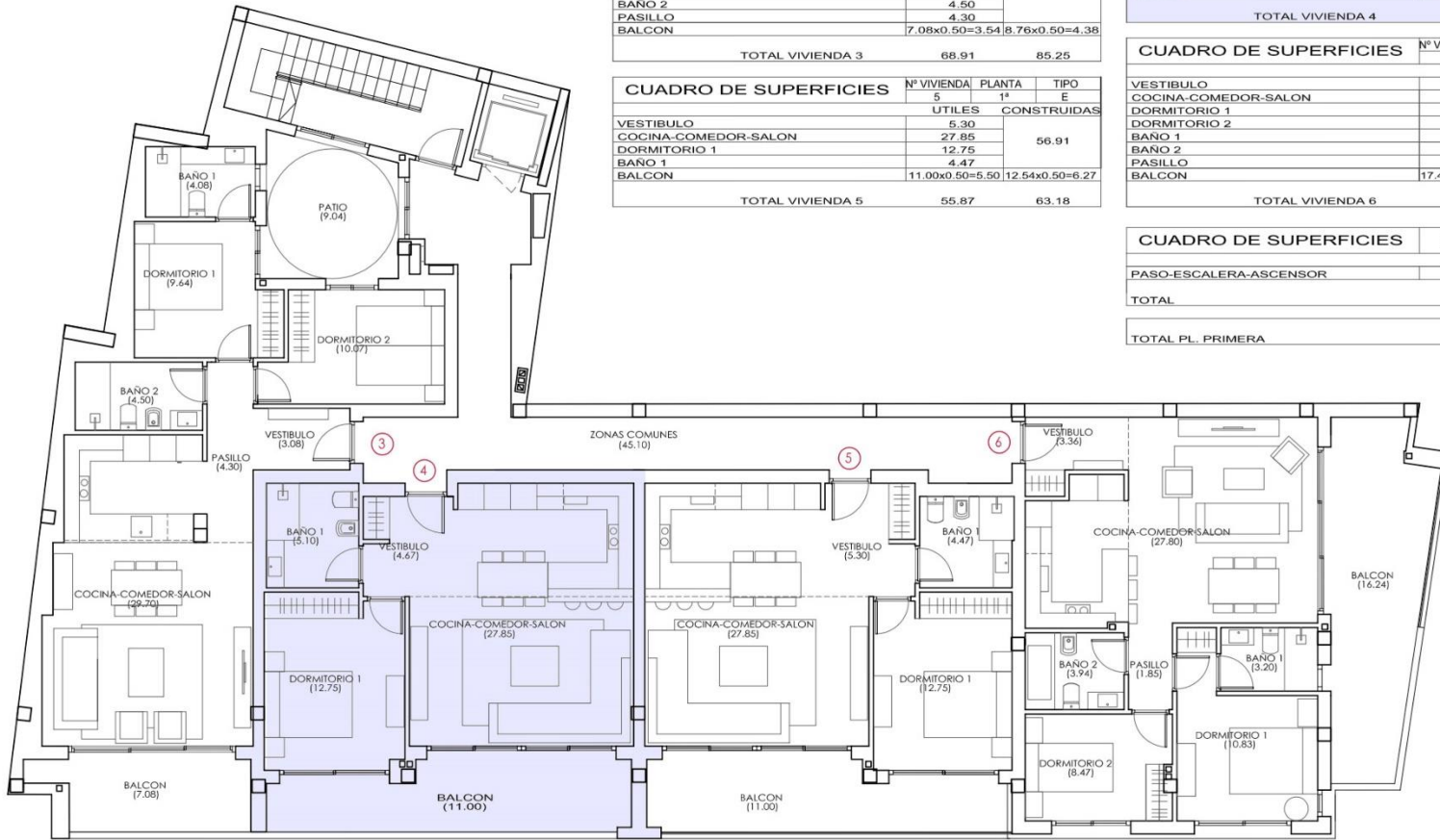

CUADRO DE SUPERFICIES	N° VIVIENDA		PLANTA		TIPO	
	3	1ª	1ª	C		
			UTILES	CONSTRUIDAS		
VESTIBULO			3.08			
COCINA-COMEDOR-SALON			29.70			
DORMITORIO 1			9.64			
DORMITORIO 2			10.07		80.87	
BAÑO 1			4.08			
BAÑO 2			4.50			
PASILLO			4.30			
BALCON			7.08x0.50=3.54	8.76x0.50=4.38		
TOTAL VIVIENDA 3			68.91		85.25	

CUADRO DE SUPERFICIES	N° VIVIENDA		PLANTA		TIPO	
	5	1ª	1ª	E		
			UTILES	CONSTRUIDAS		
VESTIBULO			5.30			
COCINA-COMEDOR-SALON			27.85		56.91	
DORMITORIO 1			12.75			
BAÑO 1			4.47			
BALCON			11.00x0.50=5.50	12.54x0.50=6.27		
TOTAL VIVIENDA 5			55.87		63.18	

CUADRO DE SUPERFICIES	N° VIVIENDA		PLANTA		TIPO	
	4	1ª	1ª	D		
			UTILES	CONSTRUIDAS		
VESTIBULO			4.67			
COCINA-COMEDOR-SALON			27.85		56.94	
DORMITORIO 1			12.75			
BAÑO 1			5.10			
BALCON			11.00x0.50=5.50	12.74x0.50=6.37		
TOTAL VIVIENDA 4			55.87		63.31	

CUADRO DE SUPERFICIES	N° VIVIENDA		PLANTA		TIPO	
	6	1ª	1ª	F		
			UTILES	CONSTRUIDAS		
VESTIBULO			3.36			
COCINA-COMEDOR-SALON			27.80		70.19	
DORMITORIO 1			10.83			
DORMITORIO 2			8.47			
BAÑO 1			3.20			
BAÑO 2			3.94			
PASILLO			1.85			
BALCON			17.42x0.50=8.71	19.86x0.50=9.93		
TOTAL VIVIENDA 6			68.16		80.12	

CUADRO DE SUPERFICIES	ZONAS COMUNES-PLANTA 1ª	
	UTILES	CONSTRUIDAS
PASO-ESCALERA-ASCENSOR	45.10	58.89
TOTAL	45.10	58.89
TOTAL PL. PRIMERA	350.75	

PLANTA PRIMERA 1

EDIFICIO VICTORIA "I". WOODMARK GROUP

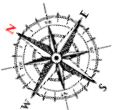

VIVIENDA 4

La vista desde arriba



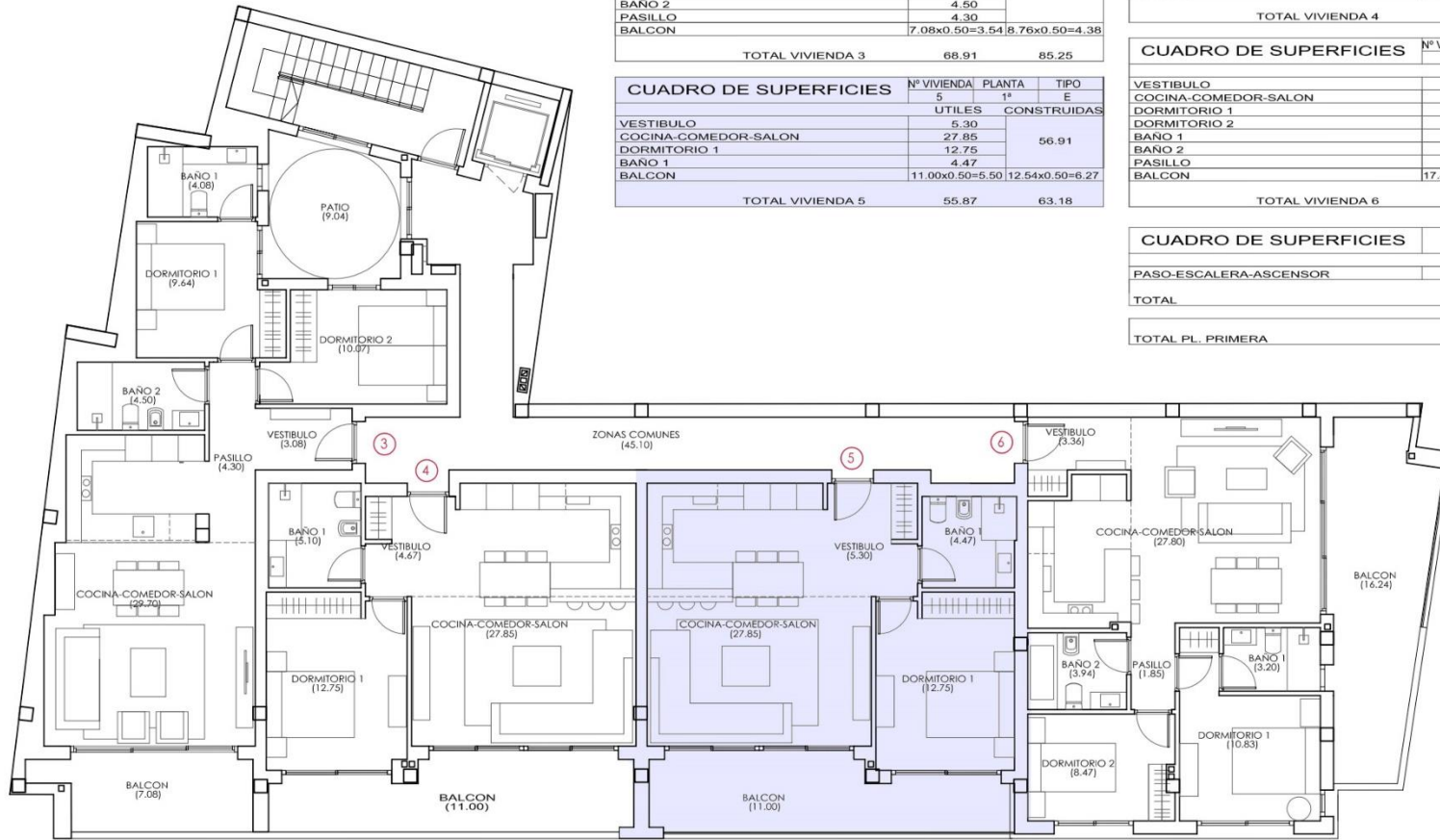

CUADRO DE SUPERFICIES	N° VIVIENDA	PLANTA		TIPO
		1ª	C	
	3	UTILES	CONSTRUIDAS	
VESTIBULO		3.08		
COCINA-COMEDOR-SALON		29.70		
DORMITORIO 1		9.64		
DORMITORIO 2		10.07		80.87
BAÑO 1		4.08		
BAÑO 2		4.50		
PASILLO		4.30		
BALCON		7.08x0.50=3.54	8.76x0.50=4.38	
TOTAL VIVIENDA 3	68.91		85.25	

CUADRO DE SUPERFICIES	N° VIVIENDA	PLANTA		TIPO
		1ª	E	
	5	UTILES	CONSTRUIDAS	
VESTIBULO		5.30		
COCINA-COMEDOR-SALON		27.85		
DORMITORIO 1		12.75		56.91
BAÑO 1		4.47		
BALCON		11.00x0.50=5.50	12.54x0.50=6.27	
TOTAL VIVIENDA 5	55.87		63.18	

CUADRO DE SUPERFICIES	N° VIVIENDA	PLANTA		TIPO
		1ª	D	
	4	UTILES	CONSTRUIDAS	
VESTIBULO		4.67		
COCINA-COMEDOR-SALON		27.85		
DORMITORIO 1		12.75		56.94
BAÑO 1		5.10		
BALCON		11.00x0.50=5.50	12.74x0.50=6.37	
TOTAL VIVIENDA 4	55.87		63.31	

CUADRO DE SUPERFICIES	N° VIVIENDA	PLANTA		TIPO
		1ª	F	
	6	UTILES	CONSTRUIDAS	
VESTIBULO		3.36		
COCINA-COMEDOR-SALON		27.80		
DORMITORIO 1		10.83		
DORMITORIO 2		8.47		70.19
BAÑO 1		3.20		
BAÑO 2		3.94		
PASILLO		1.85		
BALCON		17.42x0.50=8.71	19.86x0.50=9.93	
TOTAL VIVIENDA 6	68.16		80.12	

CUADRO DE SUPERFICIES	ZONAS COMUNES-PLANTA 1ª	
	UTILES	CONSTRUIDAS
PASO-ESCALERA-ASCENSOR	45.10	58.89
TOTAL	45.10	58.89
TOTAL PL. PRIMERA		350.75

PLANTA PRIMERA 1

EDIFICIO VICTORIA "I". WOODMARK GROUP

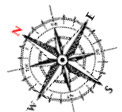

VIVIENDA 5

La vista desde arriba



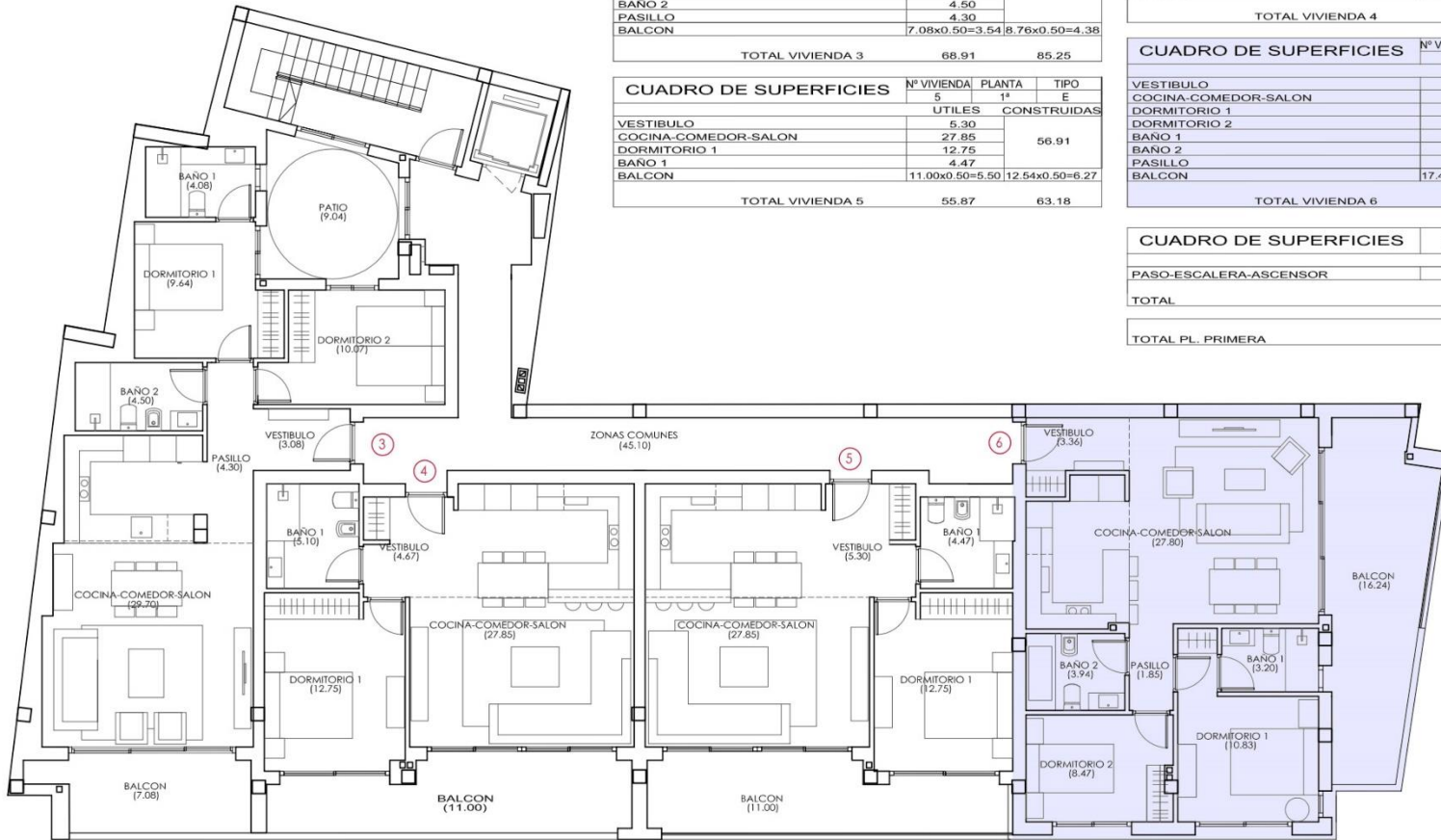

CUADRO DE SUPERFICIES	N° VIVIENDA	PLANTA		TIPO
		1ª	C	
	3	UTILES	CONSTRUIDAS	
VESTIBULO		3.08		80.87
COCINA-COMEDOR-SALON		29.70		
DORMITORIO 1		9.64		
DORMITORIO 2		10.07		
BAÑO 1		4.08		
BAÑO 2		4.50		
PASILLO		4.30		
BALCON		7.08x0.50=3.54	8.76x0.50=4.38	
TOTAL VIVIENDA 3		68.91	85.25	

CUADRO DE SUPERFICIES	N° VIVIENDA	PLANTA		TIPO
		1ª	E	
	5	UTILES	CONSTRUIDAS	
VESTIBULO		5.30		56.91
COCINA-COMEDOR-SALON		27.85		
DORMITORIO 1		12.75		
BAÑO 1		4.47		
BALCON		11.00x0.50=5.50	12.54x0.50=6.27	
TOTAL VIVIENDA 5		55.87	63.18	

CUADRO DE SUPERFICIES	N° VIVIENDA	PLANTA		TIPO
		1ª	D	
	4	UTILES	CONSTRUIDAS	
VESTIBULO		4.67		56.94
COCINA-COMEDOR-SALON		27.85		
DORMITORIO 1		12.75		
BAÑO 1		5.10		
BALCON		11.00x0.50=5.50	12.74x0.50=6.37	
TOTAL VIVIENDA 4		55.87	63.31	

CUADRO DE SUPERFICIES	N° VIVIENDA	PLANTA		TIPO
		1ª	F	
	6	UTILES	CONSTRUIDAS	
VESTIBULO		3.36		70.19
COCINA-COMEDOR-SALON		27.80		
DORMITORIO 1		10.83		
DORMITORIO 2		8.47		
BAÑO 1		3.20		
BAÑO 2		3.94		
PASILLO		1.85		
BALCON		17.42x0.50=8.71	19.86x0.50=9.93	
TOTAL VIVIENDA 6		68.16	80.12	

CUADRO DE SUPERFICIES	ZONAS COMUNES-PLANTA 1ª	
	UTILES	CONSTRUIDAS
PASO-ESCALERA-ASCENSOR	45.10	58.89
TOTAL	45.10	58.89

TOTAL PL. PRIMERA	350.75
--------------------------	---------------

PLANTA PRIMERA 1

EDIFICIO VICTORIA "I". WOODMARK GROUP

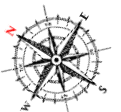

VIVIENDA 6

La vista desde arriba



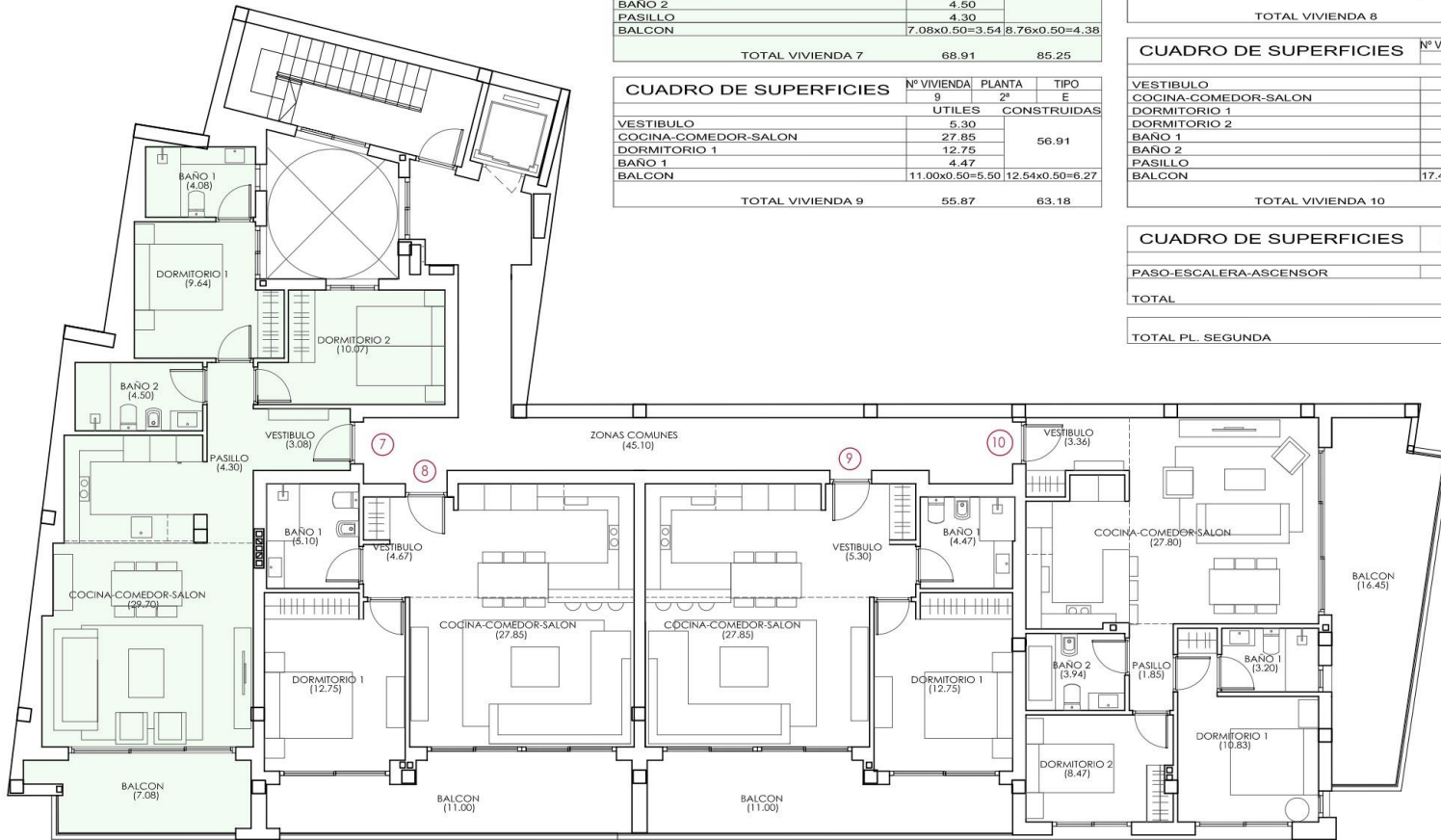

CUADRO DE SUPERFICIES	Nº VIVIENDA	PLANTA	TIPO
	7	2ª	C
		UTILES	CONSTRUIDAS
VESTIBULO		3.08	
COCINA-COMEDOR-SALON		29.70	
DORMITORIO 1		9.64	80.87
DORMITORIO 2		10.07	
BAÑO 1		4.08	
BAÑO 2		4.50	
PASILLO		4.30	
BALCON		7.08x0.50=3.54	8.76x0.50=4.38
TOTAL VIVIENDA 7		68.91	85.25

CUADRO DE SUPERFICIES	Nº VIVIENDA	PLANTA	TIPO
	9	2ª	E
		UTILES	CONSTRUIDAS
VESTIBULO		5.30	
COCINA-COMEDOR-SALON		27.85	56.91
DORMITORIO 1		12.75	
BAÑO 1		4.47	
BALCON		11.00x0.50=5.50	12.54x0.50=6.27
TOTAL VIVIENDA 9		55.87	63.18

CUADRO DE SUPERFICIES	Nº VIVIENDA	PLANTA	TIPO
	8	2ª	D
		UTILES	CONSTRUIDAS
VESTIBULO		4.67	
COCINA-COMEDOR-SALON		27.85	56.94
DORMITORIO 1		12.75	
BAÑO 1		5.10	
BALCON		11.00x0.50=5.50	12.74x0.50=6.37
TOTAL VIVIENDA 8		55.87	63.31

CUADRO DE SUPERFICIES	Nº VIVIENDA	PLANTA	TIPO
	10	2ª	F
		UTILES	CONSTRUIDAS
VESTIBULO		3.36	
COCINA-COMEDOR-SALON		27.80	70.19
DORMITORIO 1		10.83	
DORMITORIO 2		8.47	
BAÑO 1		3.20	
BAÑO 2		3.94	
PASILLO		1.85	
BALCON		17.42x0.50=8.71	19.86x0.50=9.93
TOTAL VIVIENDA 10		68.16	80.12

CUADRO DE SUPERFICIES	ZONAS COMUNES-PLANTA 2ª	
	UTILES	CONSTRUIDAS
PASO-ESCALERA-ASCENSOR	45.10	58.89
TOTAL	45.10	58.89

TOTAL PL. SEGUNDA	350.75
--------------------------	---------------

PLANTA SEGUNDA 2

EDIFICIO VICTORIA "I". WOODMARK GROUP

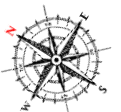

VIVIENDA 7

La vista desde arriba



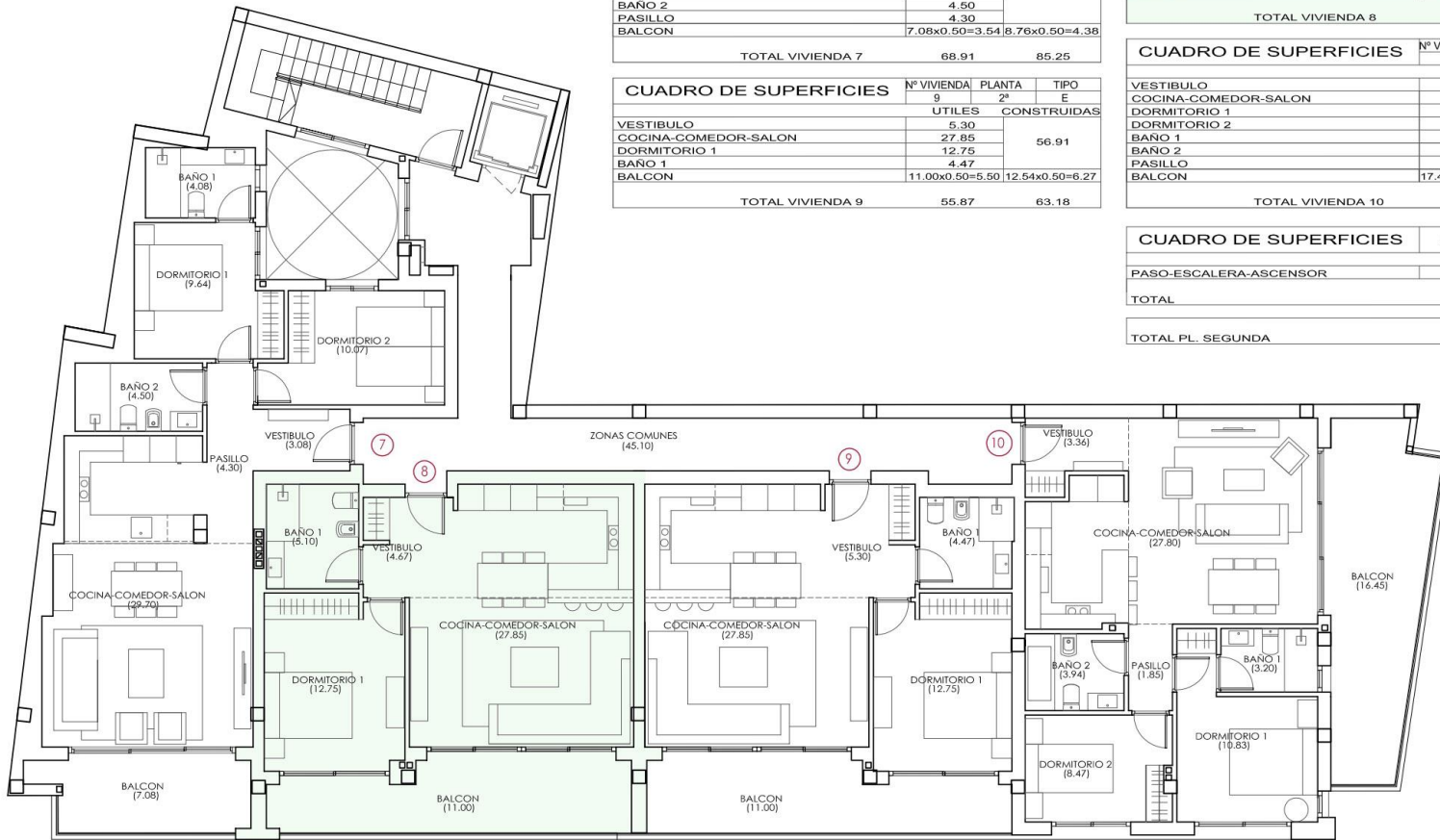

CUADRO DE SUPERFICIES	Nº VIVIENDA	PLANTA	TIPO
	7	2ª	C
		UTILES	CONSTRUIDAS
VESTIBULO		3.08	
COCINA-COMEDOR-SALON		29.70	
DORMITORIO 1		9.64	
DORMITORIO 2		10.07	80.87
BAÑO 1		4.08	
BAÑO 2		4.50	
PASILLO		4.30	
BALCON		7.08x0.50=3.54	8.76x0.50=4.38
TOTAL VIVIENDA 7		68.91	85.25

CUADRO DE SUPERFICIES	Nº VIVIENDA	PLANTA	TIPO
	9	2ª	E
		UTILES	CONSTRUIDAS
VESTIBULO		5.30	
COCINA-COMEDOR-SALON		27.85	
DORMITORIO 1		12.75	56.91
BAÑO 1		4.47	
BALCON		11.00x0.50=5.50	12.54x0.50=6.27
TOTAL VIVIENDA 9		55.87	63.18

CUADRO DE SUPERFICIES	Nº VIVIENDA	PLANTA	TIPO
	8	2ª	D
		UTILES	CONSTRUIDAS
VESTIBULO		4.67	
COCINA-COMEDOR-SALON		27.85	
DORMITORIO 1		12.75	56.94
BAÑO 1		5.10	
BALCON		11.00x0.50=5.50	12.74x0.50=6.37
TOTAL VIVIENDA 8		55.87	63.31

CUADRO DE SUPERFICIES	Nº VIVIENDA	PLANTA	TIPO
	10	2ª	F
		UTILES	CONSTRUIDAS
VESTIBULO		3.36	
COCINA-COMEDOR-SALON		27.80	
DORMITORIO 1		10.83	
DORMITORIO 2		8.47	70.19
BAÑO 1		3.20	
BAÑO 2		3.94	
PASILLO		1.85	
BALCON		17.42x0.50=8.71	19.86x0.50=9.93
TOTAL VIVIENDA 10		68.16	80.12

CUADRO DE SUPERFICIES	ZONAS COMUNES-PLANTA 2ª	
	UTILES	CONSTRUIDAS
PASO-ESCALERA-ASCENSOR	45.10	58.89
TOTAL	45.10	58.89

TOTAL PL. SEGUNDA	350.75
-------------------	--------

PLANTA SEGUNDA 2

EDIFICIO VICTORIA "I". WOODMARK GROUP

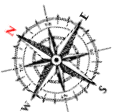

VIVIENDA 8

La vista desde arriba



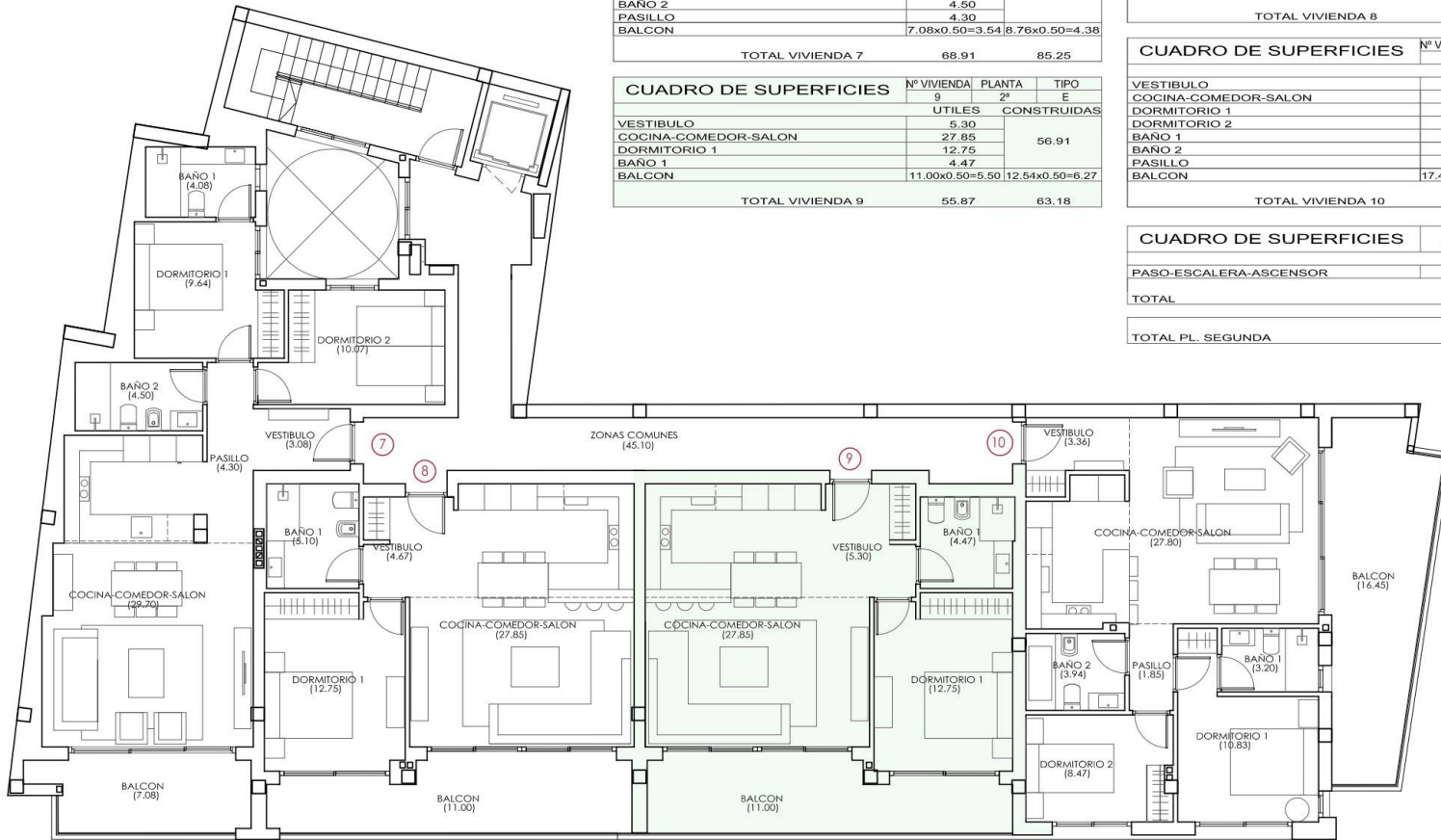

CUADRO DE SUPERFICIES	Nº VIVIENDA	PLANTA	TIPO
	7	2ª	C
	UTILES		CONSTRUIDAS
VESTIBULO		3.08	
COCINA-COMEDOR-SALON		29.70	
DORMITORIO 1		9.64	80.87
DORMITORIO 2		10.07	
BAÑO 1		4.08	
BAÑO 2		4.50	
PASILLO		4.30	
BALCON		7.08x0.50=3.54	8.76x0.50=4.38
TOTAL VIVIENDA 7		68.91	85.25

CUADRO DE SUPERFICIES	Nº VIVIENDA	PLANTA	TIPO
	9	2ª	E
	UTILES		CONSTRUIDAS
VESTIBULO		5.30	
COCINA-COMEDOR-SALON		27.85	56.91
DORMITORIO 1		12.75	
BAÑO 1		4.47	
BALCON		11.00x0.50=5.50	12.54x0.50=6.27
TOTAL VIVIENDA 9		55.87	63.18

CUADRO DE SUPERFICIES	Nº VIVIENDA	PLANTA	TIPO
	8	2ª	D
	UTILES		CONSTRUIDAS
VESTIBULO		4.67	
COCINA-COMEDOR-SALON		27.85	56.94
DORMITORIO 1		12.75	
BAÑO 1		5.10	
BALCON		11.00x0.50=5.50	12.74x0.50=6.37
TOTAL VIVIENDA 8		55.87	63.31

CUADRO DE SUPERFICIES	Nº VIVIENDA	PLANTA	TIPO
	10	2ª	F
	UTILES		CONSTRUIDAS
VESTIBULO		3.36	
COCINA-COMEDOR-SALON		27.80	70.19
DORMITORIO 1		10.83	
DORMITORIO 2		8.47	
BAÑO 1		3.20	
BAÑO 2		3.94	
PASILLO		1.85	
BALCON		17.42x0.50=8.71	19.86x0.50=9.93
TOTAL VIVIENDA 10		68.16	80.12

CUADRO DE SUPERFICIES	ZONAS COMUNES-PLANTA 2ª	
	UTILES	CONSTRUIDAS
PASO-ESCALERA-ASCENSOR	45.10	58.89
TOTAL	45.10	58.89

TOTAL PL. SEGUNDA	350.75
--------------------------	---------------

PLANTA SEGUNDA 2

EDIFICIO VICTORIA "I". WOODMARK GROUP

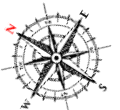

VIVIENDA 9

La vista desde arriba



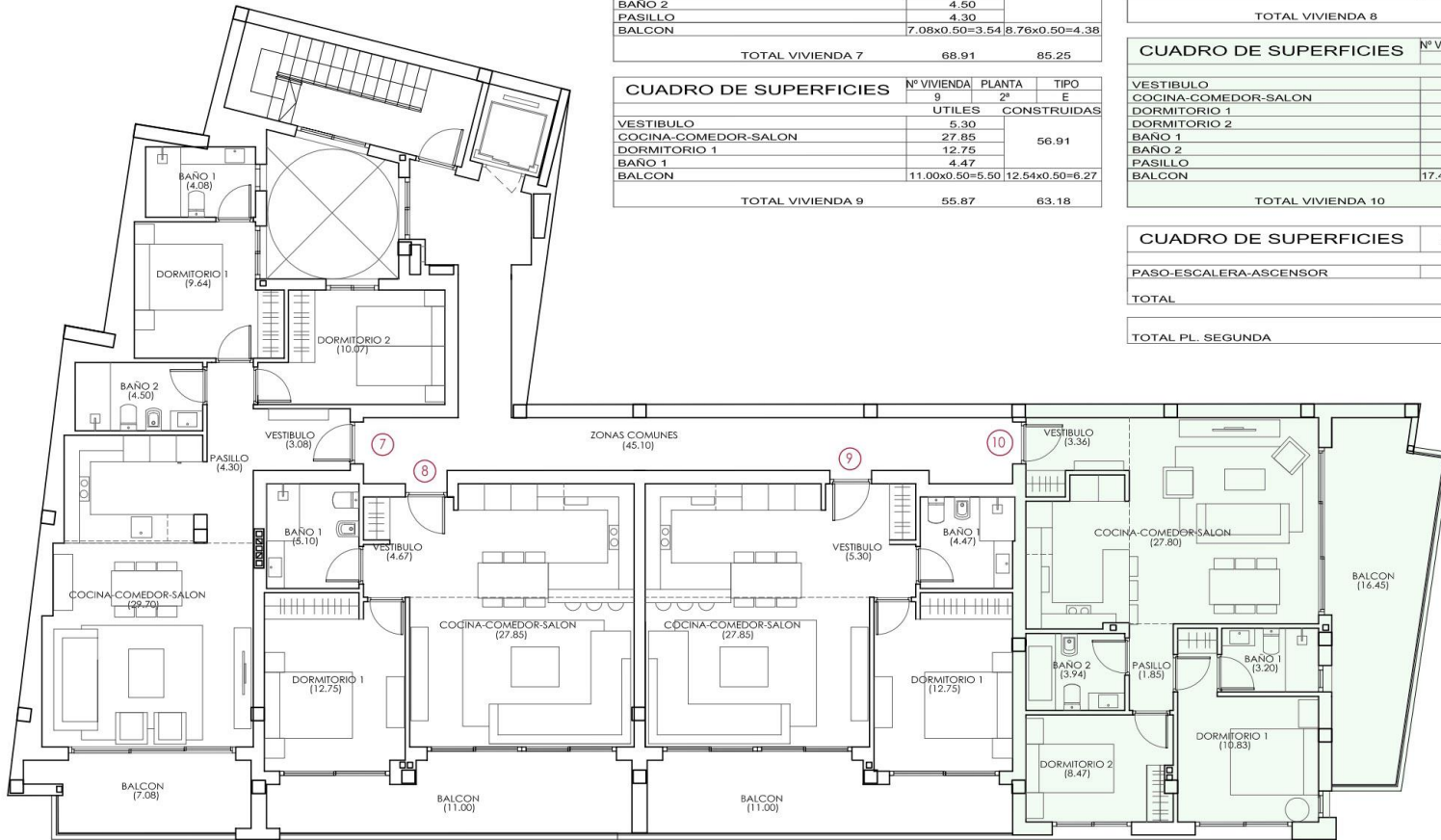

CUADRO DE SUPERFICIES	Nº VIVIENDA	PLANTA	TIPO
	7	2ª	C
		UTILES	CONSTRUIDAS
VESTIBULO		3.08	
COCINA-COMEDOR-SALON		29.70	
DORMITORIO 1		9.64	80.87
DORMITORIO 2		10.07	
BAÑO 1		4.08	
BAÑO 2		4.50	
PASILLO		4.30	
BALCON		7.08x0.50=3.54	8.76x0.50=4.38
TOTAL VIVIENDA 7		68.91	85.25

CUADRO DE SUPERFICIES	Nº VIVIENDA	PLANTA	TIPO
	9	2ª	E
		UTILES	CONSTRUIDAS
VESTIBULO		5.30	
COCINA-COMEDOR-SALON		27.85	56.91
DORMITORIO 1		12.75	
BAÑO 1		4.47	
BALCON		11.00x0.50=5.50	
TOTAL VIVIENDA 9		55.87	63.18

CUADRO DE SUPERFICIES	Nº VIVIENDA	PLANTA	TIPO
	8	2ª	D
		UTILES	CONSTRUIDAS
VESTIBULO		4.67	
COCINA-COMEDOR-SALON		27.85	56.94
DORMITORIO 1		12.75	
BAÑO 1		5.10	
BALCON		11.00x0.50=5.50	
TOTAL VIVIENDA 8		55.87	63.31

CUADRO DE SUPERFICIES	Nº VIVIENDA	PLANTA	TIPO
	10	2ª	F
		UTILES	CONSTRUIDAS
VESTIBULO		3.36	
COCINA-COMEDOR-SALON		27.80	70.19
DORMITORIO 1		10.83	
DORMITORIO 2		8.47	
BAÑO 1		3.20	
BAÑO 2		3.94	
PASILLO		1.85	
BALCON		17.42x0.50=8.71	19.86x0.50=9.93
TOTAL VIVIENDA 10		68.16	80.12

CUADRO DE SUPERFICIES	ZONAS COMUNES-PLANTA 2ª	
	UTILES	CONSTRUIDAS
PASO-ESCALERA-ASCENSOR	45.10	58.89
TOTAL	45.10	58.89

TOTAL PL. SEGUNDA	350.75
-------------------	--------

PLANTA SEGUNDA 2

EDIFICIO VICTORIA "I". WOODMARK GROUP

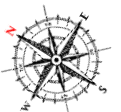

VIVIENDA 10

La vista desde arriba



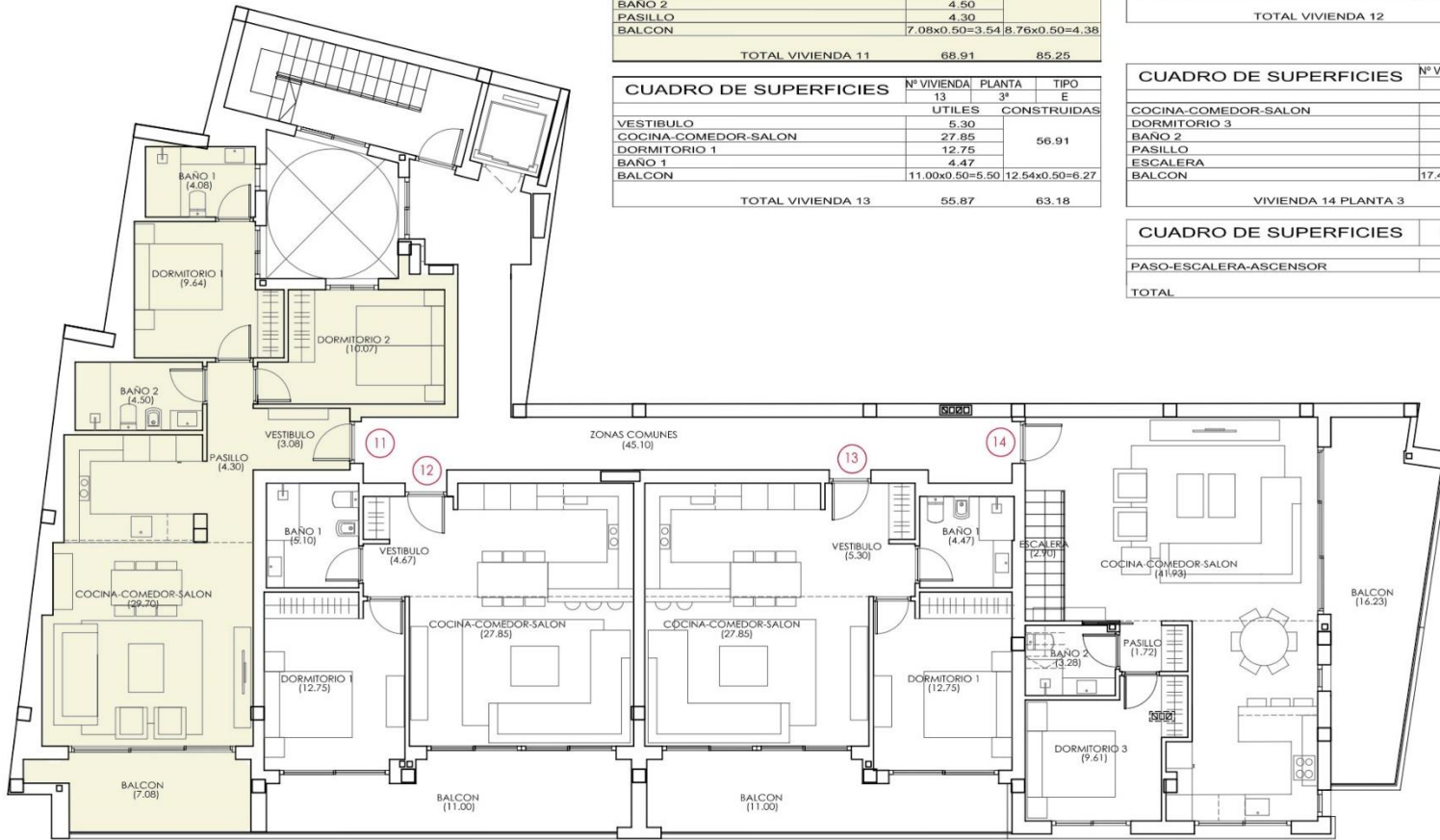

CUADRO DE SUPERFICIES	Nº VIVIENDA	PLANTA	TIPO
	11	3ª	C
	UTILES		CONSTRUIDAS
VESTIBULO		3.08	
COCINA-COMEDOR-SALON		29.70	
DORMITORIO 1		9.64	80.87
DORMITORIO 2		10.07	
BAÑO 1		4.08	
BAÑO 2		4.50	
PASILLO		4.30	
BALCON	7.08x0.50=3.54	8.76x0.50=4.38	
TOTAL VIVIENDA 11		68.91	85.25

CUADRO DE SUPERFICIES	Nº VIVIENDA	PLANTA	TIPO
	13	3ª	E
	UTILES		CONSTRUIDAS
VESTIBULO		5.30	
COCINA-COMEDOR-SALON		27.85	56.91
DORMITORIO 1		12.75	
BAÑO 1		4.47	
BALCON	11.00x0.50=5.50	12.54x0.50=6.27	
TOTAL VIVIENDA 13		55.87	63.18

CUADRO DE SUPERFICIES	Nº VIVIENDA	PLANTA	TIPO
	12	3ª	D
	UTILES		CONSTRUIDAS
VESTIBULO		4.67	
COCINA-COMEDOR-SALON		27.85	56.94
DORMITORIO 1		12.75	
BAÑO 1		5.10	
BALCON	11.00x0.50=5.50	12.74x0.50=6.37	
TOTAL VIVIENDA 12		55.87	63.31

CUADRO DE SUPERFICIES	Nº VIVIENDA	PLANTA	TIPO
	14	3ª	G
	UTILES		CONSTRUIDAS
COCINA-COMEDOR-SALON		41.93	
DORMITORIO 3		9.61	70.19
BAÑO 2		3.28	
PASILLO		1.72	
ESCALERA		2.90	
BALCON	17.42x0.50=8.71	19.86x0.50=9.93	
VIVIENDA 14 PLANTA 3		68.15	80.12

CUADRO DE SUPERFICIES	ZONAS COMUNES-PLANTA 3ª	
	UTILES	CONSTRUIDAS
PASO-ESCALERA-ASCENSOR	45.10	58.89
TOTAL	45.10	58.89

PLANTA TERCERA 3

EDIFICIO VICTORIA "I". WOODMARK GROUP

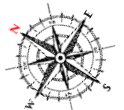

VIVIENDA 11

La vista desde arriba



CUADRO DE SUPERFICIES	Nº VIVIENDA	PLANTA	TIPO
	11	3ª	C
	UTILES	CONSTRUIDAS	
VESTIBULO	3.08		
COCINA-COMEDOR-SALON	29.70		
DORMITORIO 1	9.64		
DORMITORIO 2	10.07	80.87	
BAÑO 1	4.08		
BAÑO 2	4.50		
PASILLO	4.30		
BALCON	7.08x0.50=3.54	8.76x0.50=4.38	
TOTAL VIVIENDA 11	68.91	85.25	

CUADRO DE SUPERFICIES	Nº VIVIENDA	PLANTA	TIPO
	13	3ª	E
	UTILES	CONSTRUIDAS	
VESTIBULO	5.30		
COCINA-COMEDOR-SALON	27.85		
DORMITORIO 1	12.75	56.91	
BAÑO 1	4.47		
BALCON	11.00x0.50=5.50	12.54x0.50=6.27	
TOTAL VIVIENDA 13	55.87	63.18	

CUADRO DE SUPERFICIES	Nº VIVIENDA	PLANTA	TIPO
	12	3ª	D
	UTILES	CONSTRUIDAS	
VESTIBULO	4.67		
COCINA-COMEDOR-SALON	27.85		
DORMITORIO 1	12.75	56.94	
BAÑO 1	5.10		
BALCON	11.00x0.50=5.50	12.74x0.50=6.37	
TOTAL VIVIENDA 12	55.87	63.31	

CUADRO DE SUPERFICIES	Nº VIVIENDA	PLANTA	TIPO
	14	3ª	G
	UTILES	CONSTRUIDAS	
COCINA-COMEDOR-SALON	41.93		
DORMITORIO 3	9.61	70.19	
BAÑO 2	3.28		
PASILLO	1.72		
ESCALERA	2.90		
BALCON	17.42x0.50=8.71	19.86x0.50=9.93	
VIVIENDA 14 PLANTA 3	68.15	80.12	

CUADRO DE SUPERFICIES	ZONAS COMUNES-PLANTA 3ª	
	UTILES	CONSTRUIDAS
PASO-ESCALERA-ASCENSOR	45.10	58.89
TOTAL	45.10	58.89

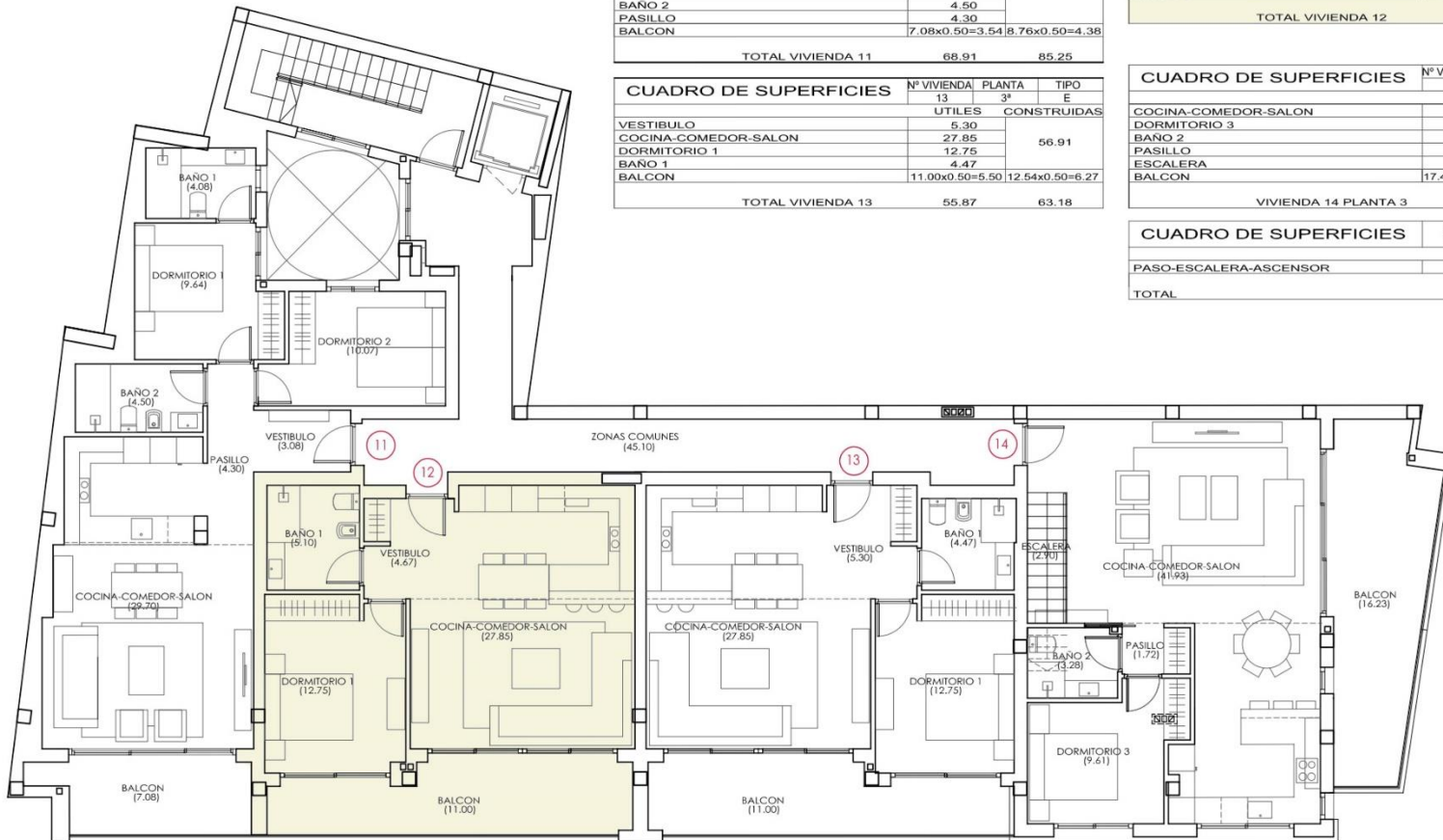

PLANTA TERCERA 3

EDIFICIO VICTORIA "I". WOODMARK GROUP

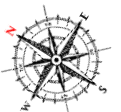

VIVIENDA 12

La vista desde arriba



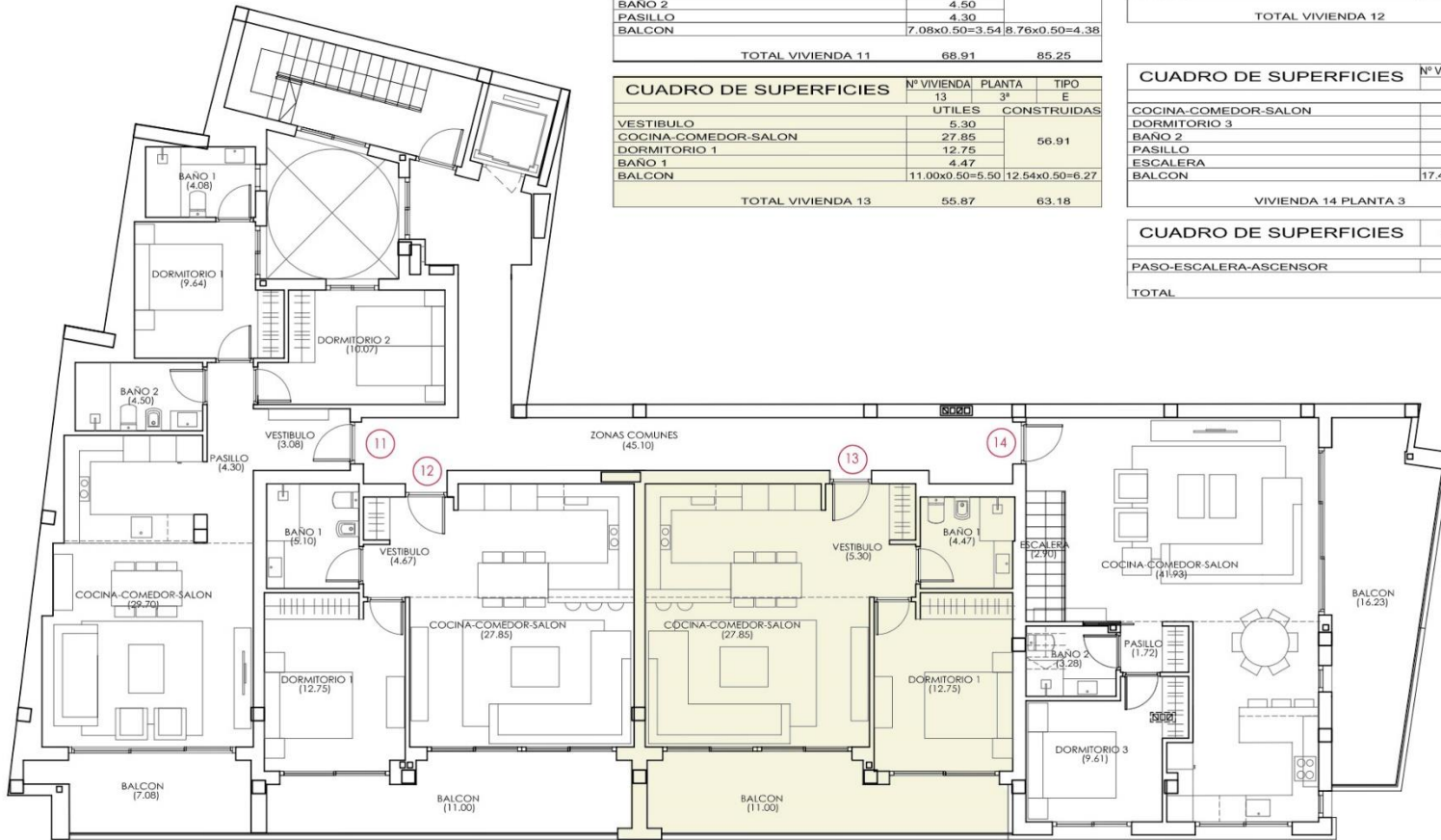

CUADRO DE SUPERFICIES	Nº VIVIENDA	PLANTA	TIPO
	11	3ª	C
	UTILES		CONSTRUIDAS
VESTIBULO		3.08	
COCINA-COMEDOR-SALON		29.70	
DORMITORIO 1		9.64	80.87
DORMITORIO 2		10.07	
BAÑO 1		4.08	
BAÑO 2		4.50	
PASILLO		4.30	
BALCON		7.08x0.50=3.54	8.76x0.50=4.38
TOTAL VIVIENDA 11		68.91	85.25

CUADRO DE SUPERFICIES	Nº VIVIENDA	PLANTA	TIPO	
	13	3ª	E	
	UTILES		CONSTRUIDAS	
VESTIBULO		5.30		
COCINA-COMEDOR-SALON		27.85	56.91	
DORMITORIO 1		12.75		
BAÑO 1		4.47		
BALCON		11.00x0.50=5.50		12.54x0.50=6.27
TOTAL VIVIENDA 13		55.87		63.18

CUADRO DE SUPERFICIES	Nº VIVIENDA	PLANTA	TIPO
	12	3ª	D
	UTILES		CONSTRUIDAS
VESTIBULO		4.67	
COCINA-COMEDOR-SALON		27.85	56.94
DORMITORIO 1		12.75	
BAÑO 1		5.10	
BALCON		11.00x0.50=5.50	12.74x0.50=6.37
TOTAL VIVIENDA 12		55.87	63.31

CUADRO DE SUPERFICIES	Nº VIVIENDA	PLANTA	TIPO
	14	3ª	G
	UTILES		CONSTRUIDAS
COCINA-COMEDOR-SALON		41.93	
DORMITORIO 3		9.61	70.19
BAÑO 2		3.28	
PASILLO		1.72	
ESCALERA		2.90	
BALCON		17.42x0.50=8.71	
VIVIENDA 14 PLANTA 3		68.15	80.12

CUADRO DE SUPERFICIES	ZONAS COMUNES-PLANTA 3ª	
	UTILES	CONSTRUIDAS
PASO-ESCALERA-ASCENSOR	45.10	58.89
TOTAL	45.10	58.89

PLANTA TERCERA 3

EDIFICIO VICTORIA "I". WOODMARK GROUP

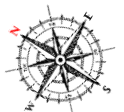

VIVIENDA 13

La vista desde arriba



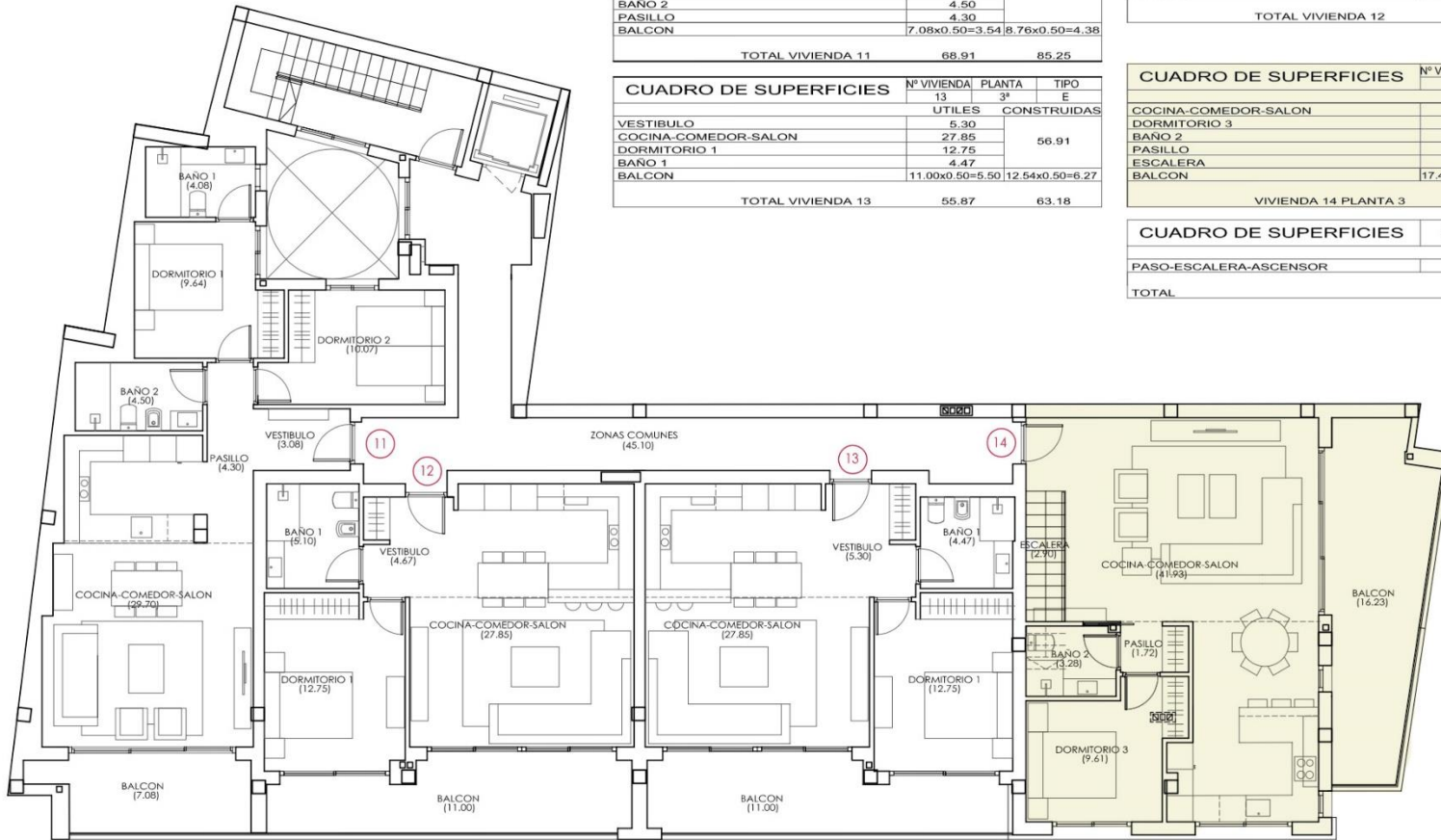

CUADRO DE SUPERFICIES	Nº VIVIENDA	PLANTA	TIPO
	11	3ª	C
	UTILES	CONSTRUIDAS	
VESTIBULO	3.08		
COCINA-COMEDOR-SALON	29.70		
DORMITORIO 1	9.64		80.87
DORMITORIO 2	10.07		
BAÑO 1	4.08		
BAÑO 2	4.50		
PASILLO	4.30		
BALCON	7.08x0.50=3.54	8.76x0.50=4.38	
TOTAL VIVIENDA 11	68.91		85.25

CUADRO DE SUPERFICIES	Nº VIVIENDA	PLANTA	TIPO
	13	3ª	E
	UTILES	CONSTRUIDAS	
VESTIBULO	5.30		
COCINA-COMEDOR-SALON	27.85		56.91
DORMITORIO 1	12.75		
BAÑO 1	4.47		
BALCON	11.00x0.50=5.50	12.54x0.50=6.27	
TOTAL VIVIENDA 13	55.87		63.18

CUADRO DE SUPERFICIES	Nº VIVIENDA	PLANTA	TIPO
	12	3ª	D
	UTILES	CONSTRUIDAS	
VESTIBULO	4.67		
COCINA-COMEDOR-SALON	27.85		56.94
DORMITORIO 1	12.75		
BAÑO 1	5.10		
BALCON	11.00x0.50=5.50	12.74x0.50=6.37	
TOTAL VIVIENDA 12	55.87		63.31

CUADRO DE SUPERFICIES	Nº VIVIENDA	PLANTA	TIPO
	14	3ª	G
	UTILES	CONSTRUIDAS	
COCINA-COMEDOR-SALON	41.93		70.19
DORMITORIO 3	9.61		
BAÑO 2	3.28		
PASILLO	1.72		
ESCALERA	2.90		
BALCON	17.42x0.50=8.71	19.86x0.50=9.93	
VIVIENDA 14 PLANTA 3	68.15		80.12

CUADRO DE SUPERFICIES	ZONAS COMUNES-PLANTA 3ª	
	UTILES	CONSTRUIDAS
PASO-ESCALERA-ASCENSOR	45.10	58.89
TOTAL	45.10	58.89

PLANTA TERCERA 3

EDIFICIO VICTORIA "I". WOODMARK GROUP

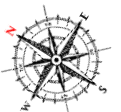

VIVIENDA 14

penthouse de 2 niveles

*diseño individual

CUADRO DE SUPERFICIES	N° VIVIENDA	PLANTA	TIPO
	14	ATICO	G
	UTILES	CONSTRUIDAS	
DORMITORIO 1	11.28		42.71
DORMITORIO 2	10.75		
BAÑO 1	4.50		
ASEO	2.95		
PASILLO	4.92		
VIVIENDA 14 PLANTA ATICO	34.40		42.71
TOTAL VIVIENDA 14	102.55		122.83

CUADRO DE SUPERFICIES	N° VIVIENDA	PLANTA	TIPO
	15	ATICO	H
	UTILES	CONSTRUIDAS	
VESTIBULO	2.82		76.85
COCINA-COMEDOR-SALON	27.71		
DORMITORIO 1	9.64		
DORMITORIO 2	10.72		
BAÑO 1	4.08		
BAÑO 2	4.50		
PASILLO	1.63		
TOTAL VIVIENDA 15	61.10		76.85

CUADRO DE SUPERFICIES	N° VIVIENDA	PLANTA	TIPO
	16	ATICO	I
	UTILES	CONSTRUIDAS	
VESTIBULO	2.92		107.64
COCINA-COMEDOR-SALON	35.92		
DORMITORIO 1	13.76		
DORMITORIO 2	10.44		
DORMITORIO 3	10.44		
TRASTERO	2.04		
BAÑO 1	4.14		
BAÑO 2	3.96		
PASILLO	10.00		
TOTAL VIVIENDA 16	93.62		107.64

CUADRO DE SUPERFICIES	ZONAS COMUNES-PLANTA ATICO	
	UTILES	CONSTRUIDAS
PASO-ESCALERA-ASCENSOR	35.56	45.15
TOTAL	35.56	45.15
TOTAL PL. ATICO		272.35

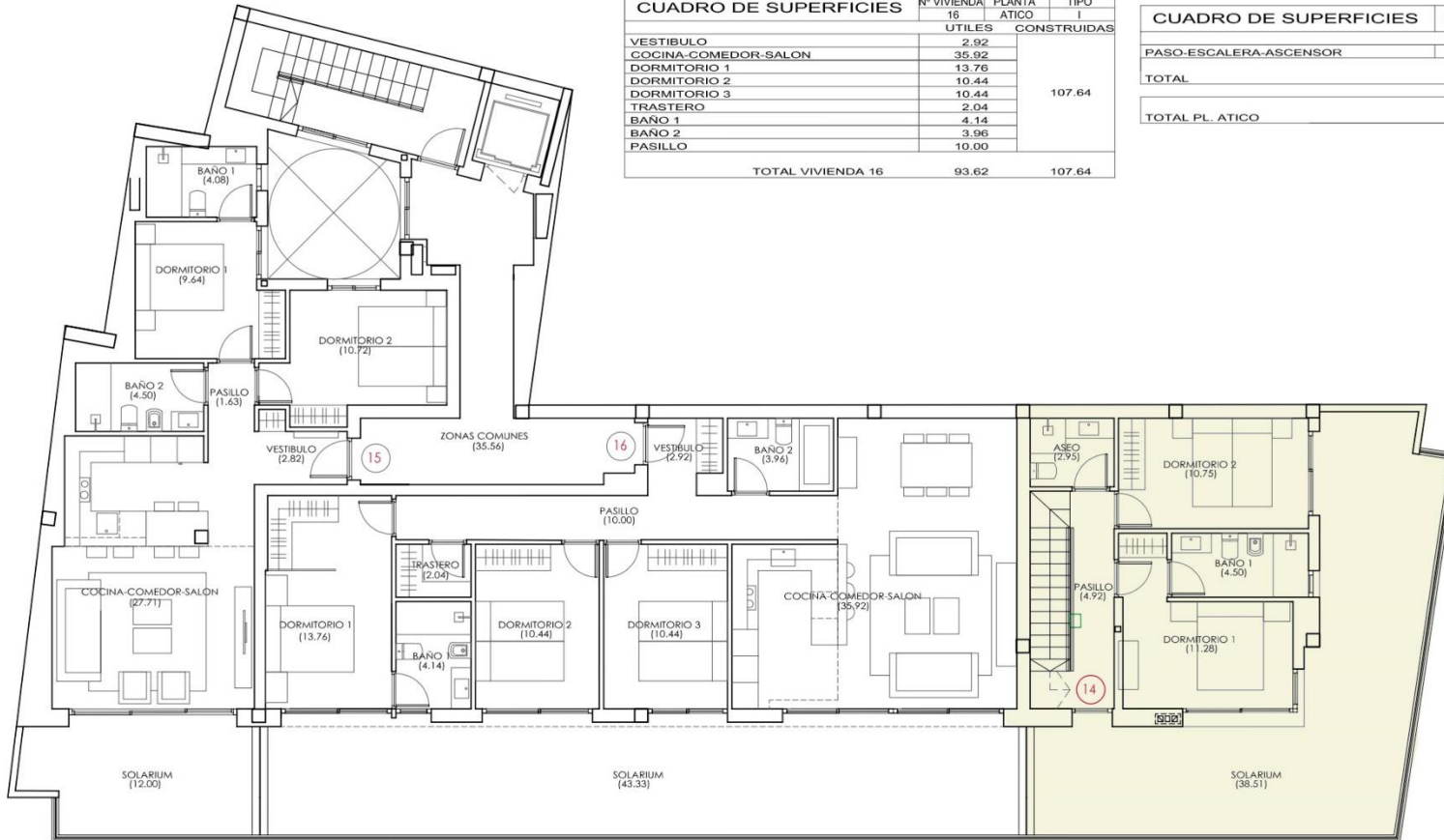

PLANTA ATICO 4

EDIFICIO VICTORIA "I". WOODMARK GROUP

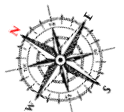

CUADRO DE SUPERFICIES	N° VIVIENDA	PLANTA	TIPO
	14	ATICO	G
	UTILES		CONSTRUIDAS
DORMITORIO 1		11.28	
DORMITORIO 2		10.75	
BAÑO 1		4.50	42.71
ASEO		2.95	
PASILLO		4.92	
VIVIENDA 14 PLANTA ATICO			
		34.40	42.71
TOTAL VIVIENDA 14			
		102.55	122.83

CUADRO DE SUPERFICIES	N° VIVIENDA	PLANTA	TIPO
	15	ATICO	H
	UTILES		CONSTRUIDAS
VESTIBULO		2.82	
COCINA-COMEDOR-SALON		27.71	
DORMITORIO 1		9.64	76.85
DORMITORIO 2		10.72	
BAÑO 1		4.08	
BAÑO 2		4.50	
PASILLO		1.63	
TOTAL VIVIENDA 15			
		61.10	76.85

CUADRO DE SUPERFICIES	N° VIVIENDA	PLANTA	TIPO
	16	ATICO	I
	UTILES		CONSTRUIDAS
VESTIBULO		2.92	
COCINA-COMEDOR-SALON		35.92	
DORMITORIO 1		13.76	
DORMITORIO 2		10.44	107.64
DORMITORIO 3		10.44	
TRASTERO		2.04	
BAÑO 1		4.14	
BAÑO 2		3.96	
PASILLO		10.00	
TOTAL VIVIENDA 16			
		93.62	107.64

CUADRO DE SUPERFICIES	ZONAS COMUNES-PLANTA ATICO	
	UTILES	CONSTRUIDAS
PASO-ESCALERA-ASCENSOR	35.56	45.15
TOTAL		
	35.56	45.15
TOTAL PL. ATICO		
		272.35

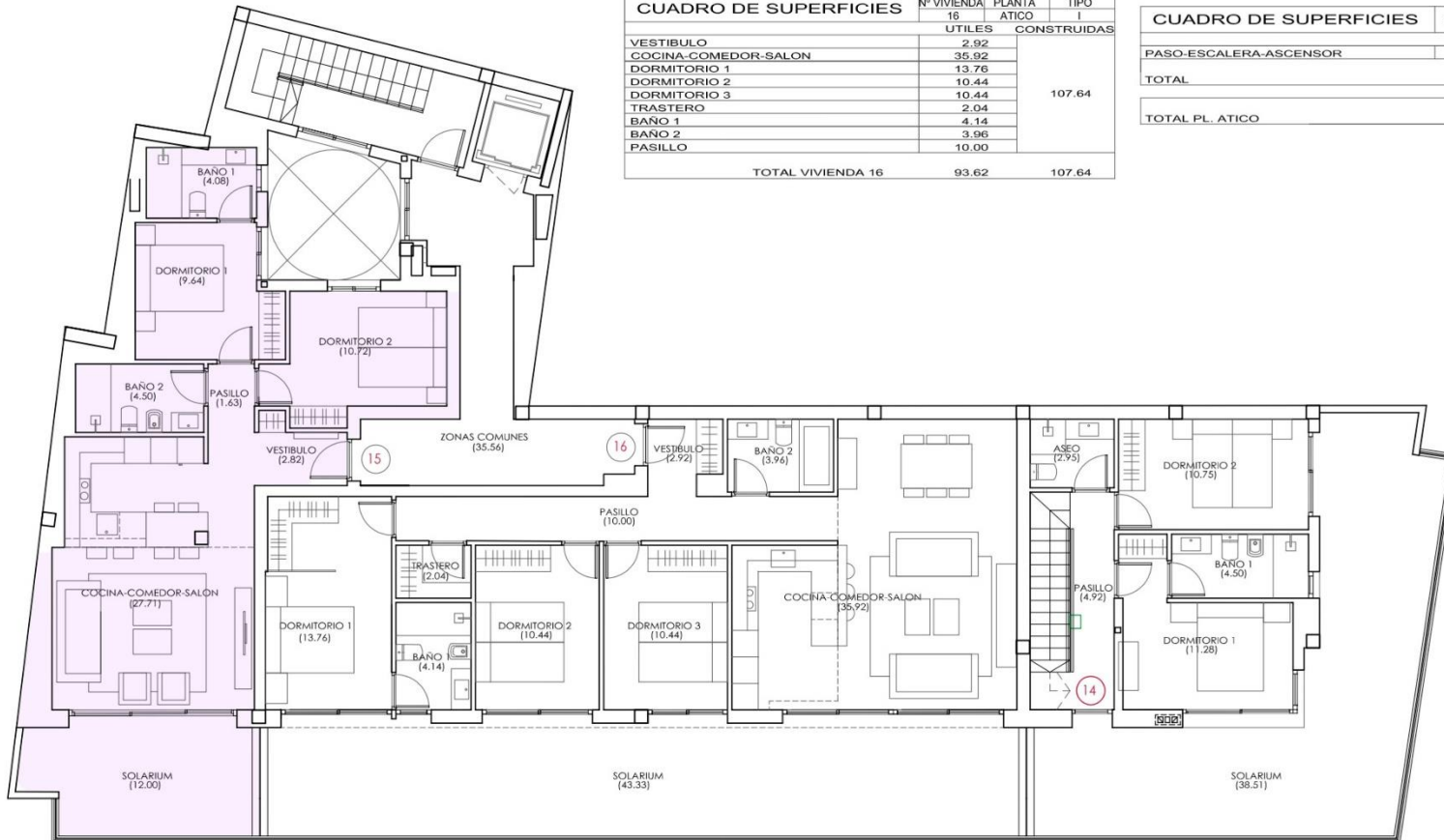

PLANTA ATICO 4

EDIFICIO VICTORIA "I". WOODMARK GROUP

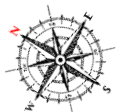

VIVIENDA 15

La vista desde arriba



VIVIENDA 16

diseño individual

CUADRO DE SUPERFICIES	N° VIVIENDA	PLANTA	TIPO
	14	ATICO	G
	UTILES	CONSTRUIDAS	
DORMITORIO 1	11.28		42.71
DORMITORIO 2	10.75		
BAÑO 1	4.50		
ASEO	2.95		
PASILLO	4.92		
VIVIENDA 14 PLANTA ATICO			
	34.40		42.71
TOTAL VIVIENDA 14			
	102.55		122.83

CUADRO DE SUPERFICIES	N° VIVIENDA	PLANTA	TIPO
	15	ATICO	H
	UTILES	CONSTRUIDAS	
VESTIBULO	2.82		76.85
COCINA-COMEDOR-SALON	27.71		
DORMITORIO 1	9.64		
DORMITORIO 2	10.72		
BAÑO 1	4.08		
BAÑO 2	4.50		
PASILLO	1.63		
TOTAL VIVIENDA 15			
	61.10		76.85

CUADRO DE SUPERFICIES	N° VIVIENDA	PLANTA	TIPO
	16	ATICO	I
	UTILES	CONSTRUIDAS	
VESTIBULO	2.92		107.64
COCINA-COMEDOR-SALON	35.92		
DORMITORIO 1	13.76		
DORMITORIO 2	10.44		
DORMITORIO 3	10.44		
TRASTERO	2.04		
BAÑO 1	4.14		
BAÑO 2	3.96		
PASILLO	10.00		
TOTAL VIVIENDA 16			
	93.62		107.64

CUADRO DE SUPERFICIES	ZONAS COMUNES-PLANTA ATICO	
	UTILES	CONSTRUIDAS
PASO-ESCALERA-ASCENSOR	35.56	45.15
TOTAL		
	35.56	45.15
TOTAL PL. ATICO		
		272.35

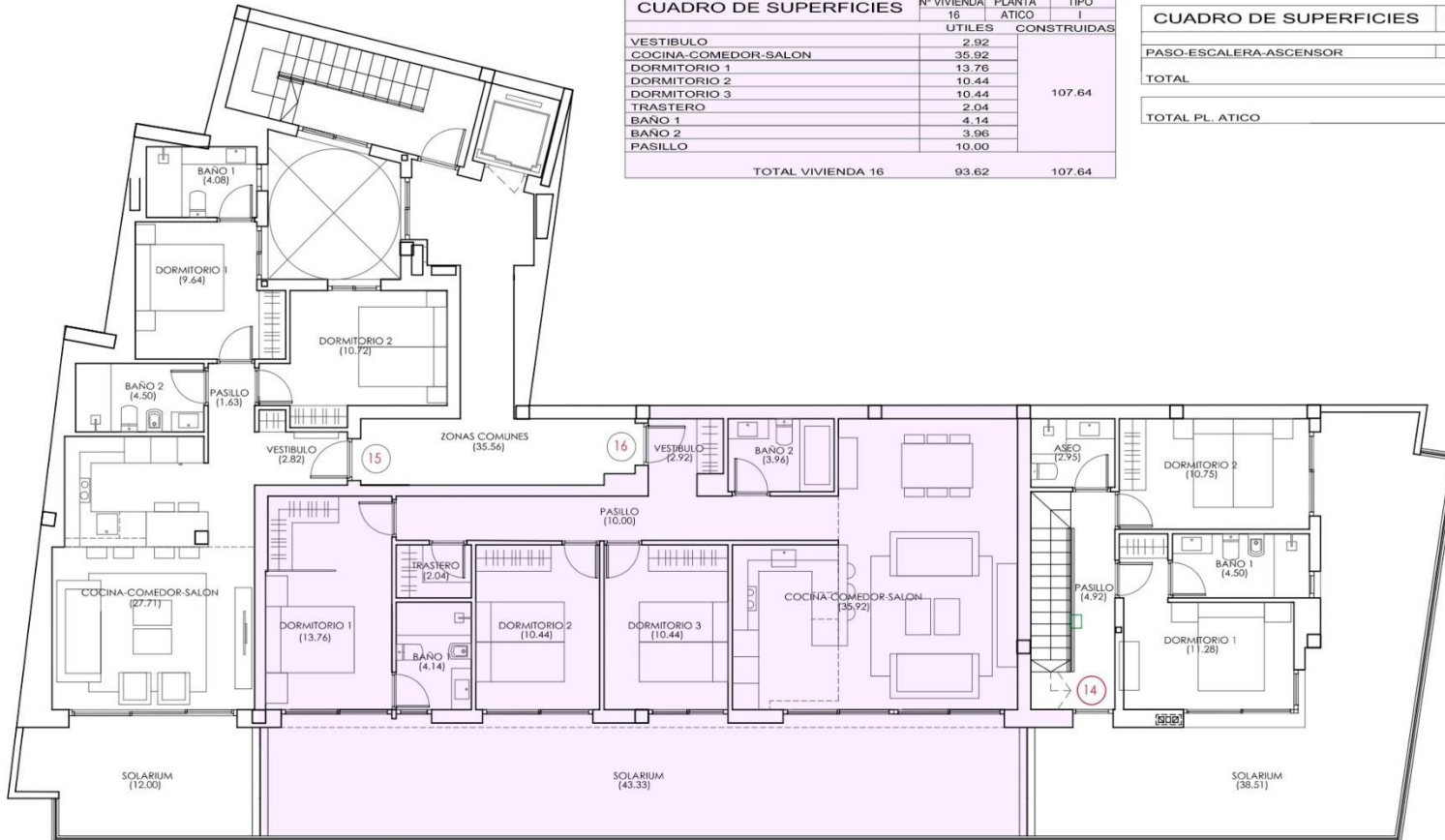

PLANTA ATICO 4

EDIFICIO VICTORIA "I". WOODMARK GROUP

