Plano conforme a Proyecto de Básico, sujeto a posibles modificaciones por necesidades técnicas en ejecución de obra, jurídicas, y/o exigencias municipales. Todo el mobiliario tiene carácter meramente ilustrativo. Plano susceptible de modificaciones hasta aprobación urbanística definitiva. Documento informativo abreviado a disposición del consumidor.Entrega de cantidades anticipadas garantizadas conforme a la ley. Planimetría e información de acuerdo al decreto 218/2005.Para otra información consultar en punto de venta.

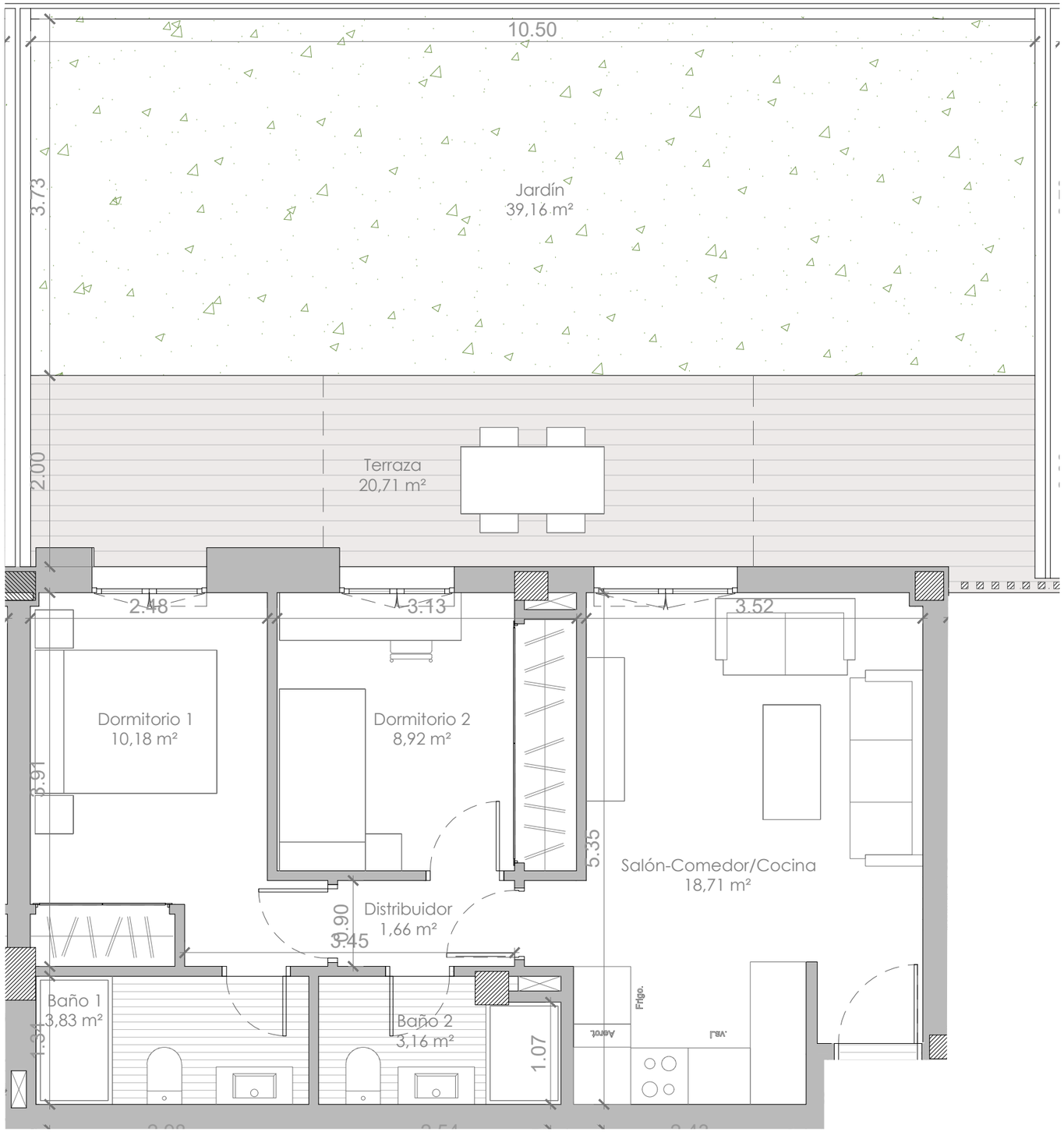

PREMIER
Residencial

PORTAL 3 VIVIENDA BJ -2

CUADRO DE SUPERFICIES

SUPERFICIE ÚTIL VIVIENDA:	46,46	m^2
SUPERFICIE ÚTIL EXTERIOR:	59,87	m^2
SUPERFICIE ÚTIL TOTAL:	106,33	m^2
TOTAL SUPERFICIE CONSTRUIDA I/ZZCC:	67,44	m^2
SUPERFICIE ÚTIL SEGÚN DECRETO 218/2005	52,45	m^2
SUPERFICIE CONSTRUIDA SEGÚN DECRETO 218/2005	71,75	m^2

ESCALA : 1:50 fomato A3

1 2m

SITUACIÓN DE LA VIVIENDA EN EL EDIFICIO

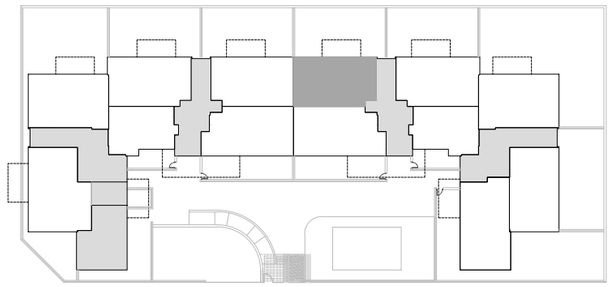

N

PROMUEVE

INVRA
Inversión en Residencias Andaluzas

EQUIPO REDACTOR

Chastang arquitectos