



PORTAMARE
URBAN LIVING / ESTEPOÑA

PORTAL 1 PUERTA B Nº DORMITORIO[S] 2

SUPERFICIES DE VIVIENDA

Superficie útil Vivienda Tipo V1.2

Salón-Cocina	22.36 m ²
Dormitorio Ppal	14.00 m ²
Baño Ppal	3.88 m ²
Dormitorio 2	8.92 m ²
Baño 2	3.53 m ²
Distribuidor	1.04 m ²
Hall	1.60 m ²
Viv. Interior	55.33 m²
Terraza	9.80 m ²
Viv. Exterior	9.80 m²
Superficie útil Vivienda:	65.13 m²

Superficie construida Vivienda 74.57 m²

Superficie construida B.O.J.A. 80.10 m²

LOCALIZACIÓN VIVIENDA Nivel 1 y 3

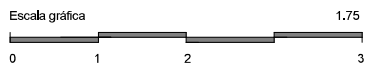
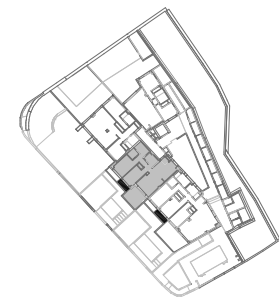

PROPIEDAD: SIPTÉ 2024, S.L.
REDACTOR: JAVIER GARCÍA ALBA

** NOTA: Estos planos podrán modificarse por razones técnicas o con motivo de la obtención de autorizaciones administrativas. El mobiliario que figura es meramente orientativo

Calle Santo Domingo Guzmán. Estepona. Málaga.
Fecha emisión: 05/11/2024