



PORTAMARE
URBAN LIVING / ESTEPOÑA

PORTAL 1 PUERTA D Nº DORMITORIO[S] 2

SUPERFICIES DE VIVIENDA

Superficie útil	Vivienda Tipo V2.4
Salón-Cocina	25.77 m ²
Distribuidor	0.99 m ²
Dormitorio Ppal	10.36 m ²
Baño	4.06 m ²
Dormitorio 2	8.54 m ²
Viv. Interior	49.72 m²
Terraza	10.42 m ²
Viv. Exterior	10.42 m²
Superficie útil Vivienda:	60.14 m²

Superficie construida Vivienda 67.01 m²
Incluye salón, p.p. y zonas comunes

Superficie construida B.O.J.A. 72.70 m²
Incluye construida interior, terrazas (según B.O.U.A) y p.p. de zonas comunes

LOCALIZACIÓN VIVIENDA Nivel 2, 3, 4 y 5

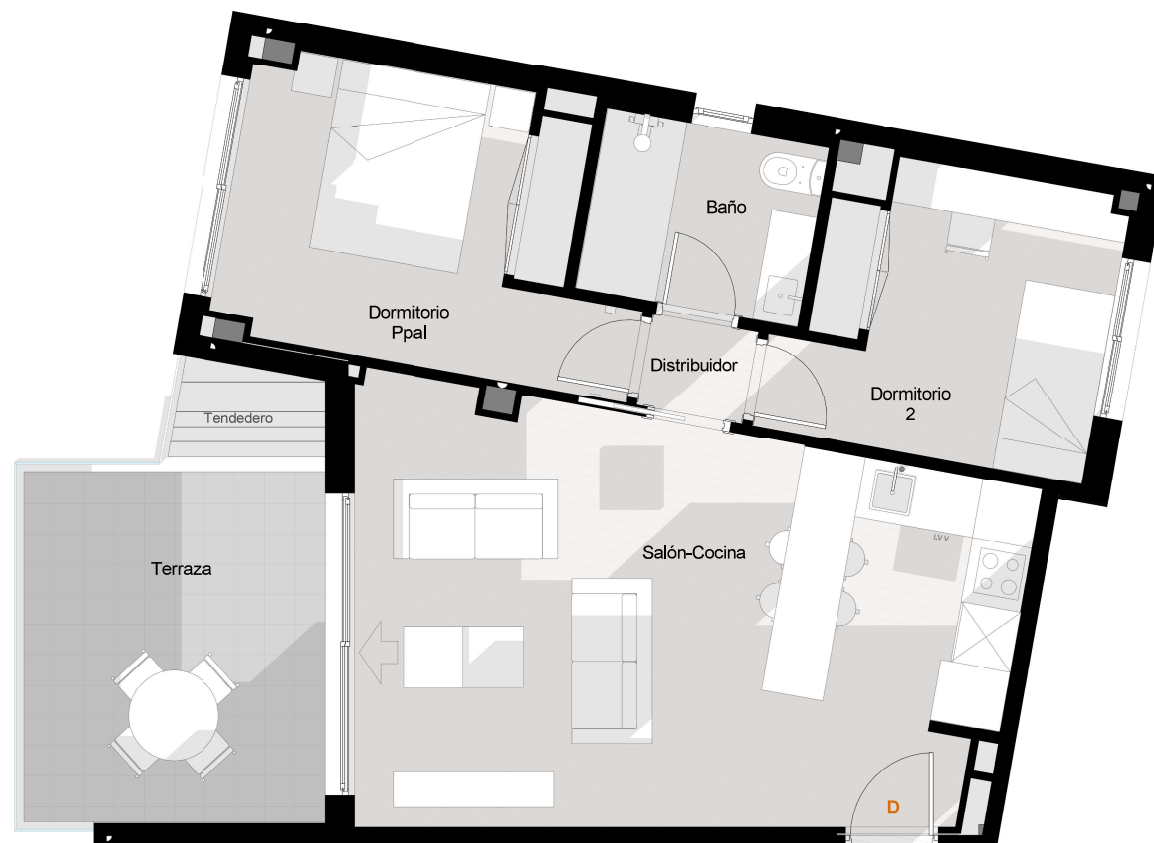
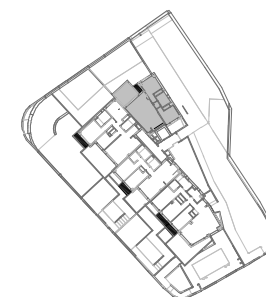

PROPIEDAD: SIPTÉ 2024, S.L.
REDACTOR: JAVIER GARCÍA ALBA

** NOTA: Estos planos podrán modificarse por razones técnicas o con motivo de la obtención de autorizaciones administrativas. El mobiliario que figura es meramente orientativo

Calle Santo Domingo Guzmán. Estepona. Málaga.
Fecha emisión: 06/11/2024