

RESIDENCIAL ALEGRÍA XXIII DELUXE

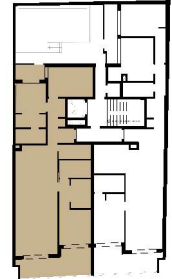

PLANTA 1º

VIVIENDA 1-A	SUP. ÚTIL
PASILLO	7,15
DORM. 1	16,04
DORM. 2	10,28
DORM. 3	10,43
BAÑO 1	4,39
BAÑO 2	3,58
BAÑO 3	4,08
SALÓN-COMEDOR-COCINA	36,21
TERRAZA 1	13,62
TERRAZA 2	3,39
TOTAL SUP. ÚTIL VIVIENDA	109,17 m2
TOTAL SUP. CONSTR. VIV + PP +ZC	134,66 m2

Plano orientativo sujeto a modificaciones en proyecto. No constituye un documento contractual. Será sustituido por otro e nel momento de la firma de la compra-venta. La distribución de los muebles de cocina, como del resto de la decoración, es meramente orientativa.