

PROMOTORES: JPR. HOMES S.L B42695932 AV. ALEMANIA, Nº22, LA MATA (TORREVIEJA)		PROYECTO BÁSICO Y DE EJECUCIÓN PARA 3 VIVIENDAS UNIFAMILIARES av. Alemania - Mata nº 43, Torreveja (Alicante)	
FECHA: Julio 2021	ARCHIVO: 193	PLANO DE: <b>COTAS          PLANTA BAJA</b>	
FORMATO: <b>A3</b>	ESCALA: <b>1/ 100</b>	Arquitecto: Pablo Lizán Candela. Móvil : +34/ 727 76 69 85 Colaboradores: Dongou Yu. Móvil: +34/ 634 64 59 77 Noelia Rebollo Alonso: Móvil: +34/697 75 74 06	PLANO NUMERO: <b>08</b>

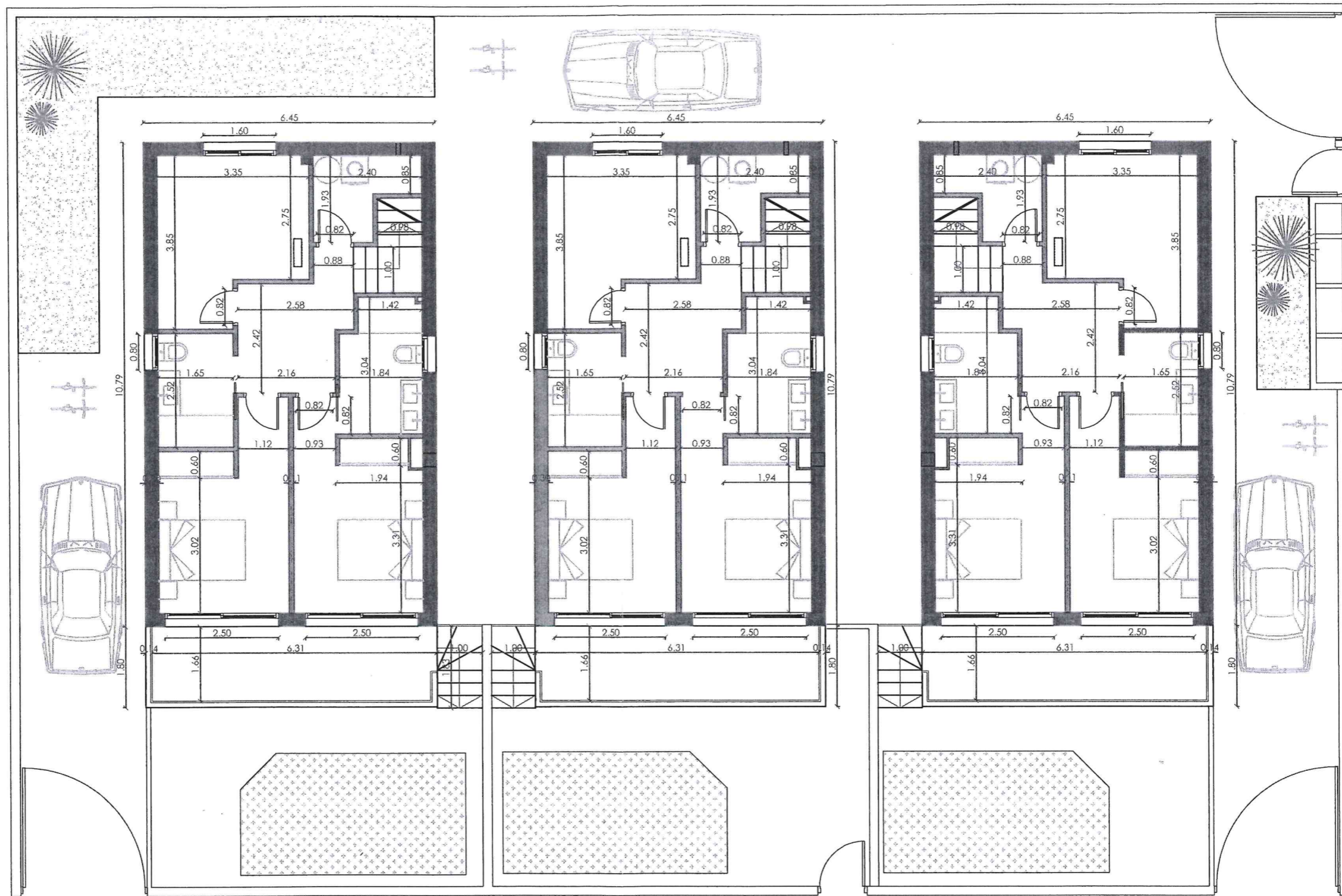

PROMOTORES:  
 JPR. HOMES S.L  
 B42695932  
 AV. ALEMANIA, Nº22, LA MATA (TORREVIEJA)

PROYECTO BÁSICO Y DE EJECUCIÓN PARA 3 VIVIENDAS UNIFAMILIARES  
 av. Alemania - Mata nº 43, Torreveja (Alicante)

FECHA:  
 Julio 2021

ARCHIVO:  
 193

PLANO DE:  
 COTAS  
 PLANTA SEMISÓTANO

FORMATO:  
 A3

ESCALA:  
 1/ 100

Arquitecto:  
 Pablo Lizán Candela. Móvil : +34/ 727 76 69 85  
 Colaboradores:  
 Dongou Yu. Móvil: +34/ 634 64 59 77  
 Noelia Rebollo Alonso: Móvil: +34/697 75 74 06

PLANO NUMERO:  
 07

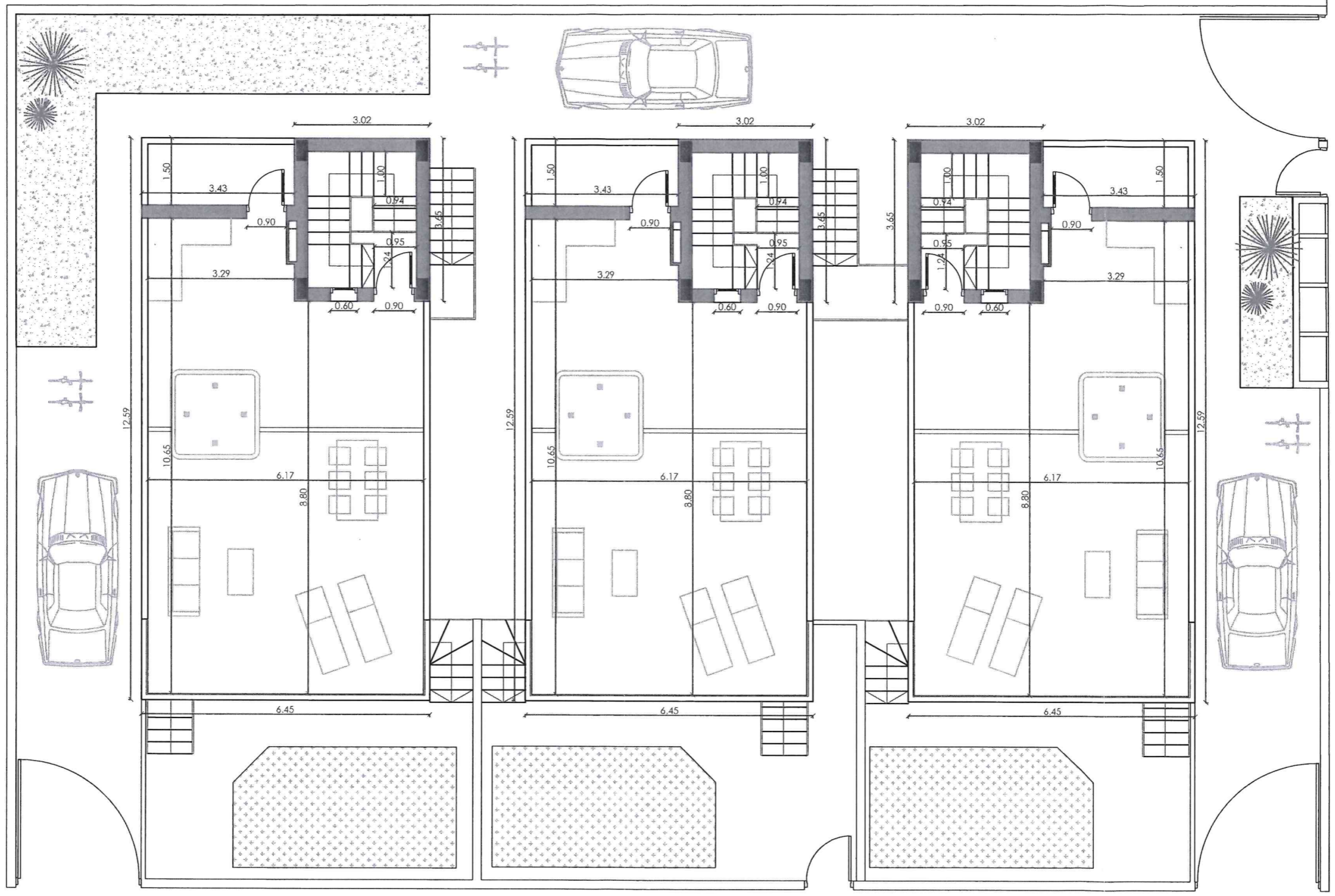

PROMOTORES:  
 JPR. HOMES S.L  
 B42695932  
 AV. ALEMANIA, Nº22, LA MATA (TORREVIEJA)

PROYECTO BÁSICO Y DE EJECUCIÓN PARA 3 VIVIENDAS UNIFAMILIARES  
 av. Alemania - Mata nº 43, Torreveija (Alicante)

FECHA:  
 Julio 2021

ARCHIVO:  
 193

PLANO DE:  
**COTAS**  
**PLANTA CUBIERTA**

FORMATO:  
**A3**

ESCALA:  
 1/ 100

Arquitecto:  
 Pablo Lizán Candela. Móvil : +34/ 727 76 69 85  
 Colaboradores:  
 Dongou Yu. Móvil: +34/ 634 64 59 77  
 Noelia Rebollo Alonso: Móvil: +34/697 75 74 06

PLANO NUMERO:  
**09**