

PARCELA 1
250.36

PARCELA 1

PAR

SUPERFICIES PARCELAS	
	PARCELA
Vivienda 01	250.36
Vivienda 02	287.77
Vivienda 03	271.36
Vivienda 04	287.99
Vivienda 05	271.36
Vivienda 06	343.88
Vivienda 07	459.43
Vivienda 08	459.43
Vivienda 09	326.24
Vivienda 10	402.52
TOTAL	3360.34

Escala Grafica 1/100

Escala Grafica 1/100

Plano orientativo sujeto a modificaciones en proyecto. No constituye un documento contractual. Será sustituido por otro en el momento de la firma de la compra-venta. La distribución de los muebles de la cocina, como el resto de la decoración es toda orientativa.

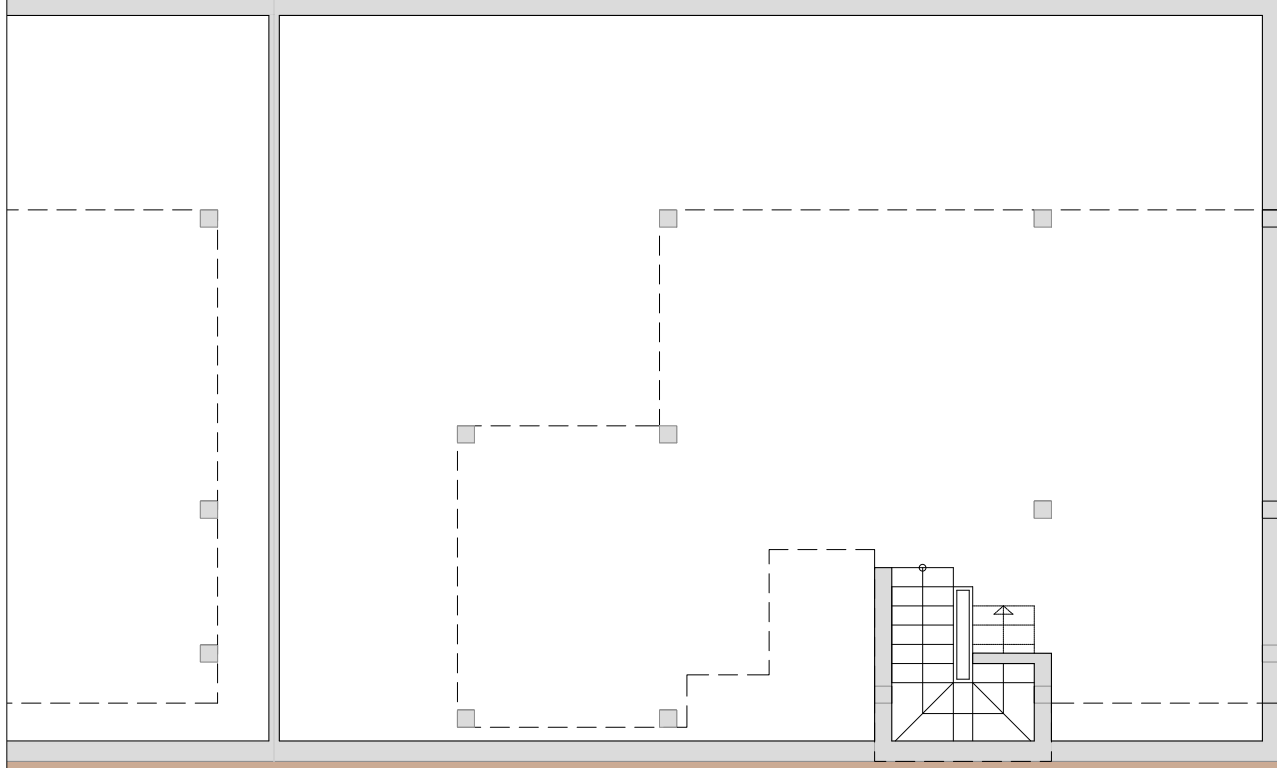

Escala Grafica 1/75

Escala Grafica 1/75

Plano orientativo sujeto a modificaciones en proyecto. No constituye un documento contractual. Será sustituido por otro en el momento de la compra-venta. La distribución de los muebles de la cocina, como el resto de la decoración es toda orientativa.

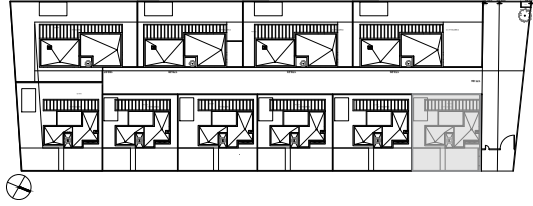

Superficie Util		Vivienda 1	
Planta Baja		m2	
01	Vestibulo	2.12	
02	Estar, Cocina, Comedor	37.85	
03	Lavadero	3.65	
04	Baño 1	3.92	
05	Dormitorio 1	11.02	
06	Paso, escalera	5.95	
07	Patio	4.58	
TOTAL Planta baja		69.09	
Planta Primera			
08	Dormitorio 2	15.08	
09	Dormitorio 3	12.93	
10	Baño 02	4.06	
11	Baño 03	3.62	
12	Paso + escalera	10.43	
13	Terraza	15.81	
TOTAL Planta primera		61.93	
Planta Sótano			
14	Sótano - 1	128.08	
15	Sótano - 2	146.35	
TOTAL		405.45	
Superficie Construida		Vivienda 1	
Planta Baja		m2	
Superficie cerrada		76.52	
Planta Primera			
Superficie cerrada		57.68	
Planta Sótano - 1			
Superficie Cerrada		164.21	
Planta Sótano - 2			
Superficie Cerrada		164.21	
Superficie Cerrada		164.21	
TOTAL Sup. Construida		462.62	

SUPERFICIES CONSTRUIDAS									
P. BAJA		P. PRIMERA		SÓTANO -1		SÓTANO -2		TOTAL	
Vivienda 01	76.52	57.68	164.21	462.62					
Vivienda 02	76.52	57.68	193.03	520.26					
Vivienda 03	76.52	57.68	181.81	497.82					
Vivienda 04	76.52	57.68	193.06	327.26					
Vivienda 05	76.52	57.68	181.84	316.04					
Vivienda 06	76.52	57.68	191.63	325.83					
Vivienda 07	119.97	176.37		296.34					
Vivienda 08	119.97	176.37		296.34					
Vivienda 09	119.97	176.37		296.34					
Vivienda 10	119.97	176.37		472.71					
TOTAL		939.00	346.08	1811.06	539.05				3811.56

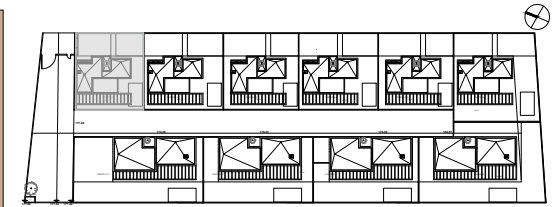
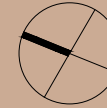

Superficie Útil Vivienda 1		
Planta Baja		m2
01	Vestibulo	2.12
02	Estar, Cocina, Comedor	37.85
03	Lavadero	3.65
04	Baño 1	3.92
05	Dormitorio 1	11.02
06	Paso, escalera	5.95
07	Patio	4.58
TOTAL Planta baja		69.09
Planta Primera		
08	Dormitorio 2	15.08
09	Dormitorio 3	12.93
10	Baño 02	4.06
11	Baño 03	3.62
12	Paso + escalera	10.43
13	Terraza	15.81
TOTAL Planta primera		61.93
Planta Sótano		
14	Sótano -1	128.08
15	Sótano -2	146.35
TOTAL		405.45

Superficie Construida Vivienda 1		
Planta Baja		m2
Superficie cerrada		76.52
Planta Primera		
Superficie cerrada		57.68
Planta Sótano -1		
Superficie Cerrada		164.21
Planta Sótano -2		
Superficie Cerrada		164.21
TOTAL Sup. Construida		462.62

SUPERFICIES CONSTRUIDAS					
	P. BAJA	P. PRIMERA	SÓTANO -1	SÓTANO -2	TOTAL
Vivienda 01	76.52	57.68	164.21	164.21	462.62
Vivienda 02	76.52	57.68	193.03	193.03	520.26
Vivienda 03	76.52	57.68	181.81	181.81	497.82
Vivienda 04	76.52	57.68	193.06	193.06	520.32
Vivienda 05	76.52	57.68	181.84	181.84	517.88
Vivienda 06	76.52	57.68	191.63	191.63	517.46
Vivienda 07	119.97		176.37		296.34
Vivienda 08	119.97		176.37		296.34
Vivienda 09	119.97		176.37		296.34
Vivienda 10	119.97		176.37	176.37	472.71
TOTAL	939.00	346.08	1811.06	539.05	3811.56

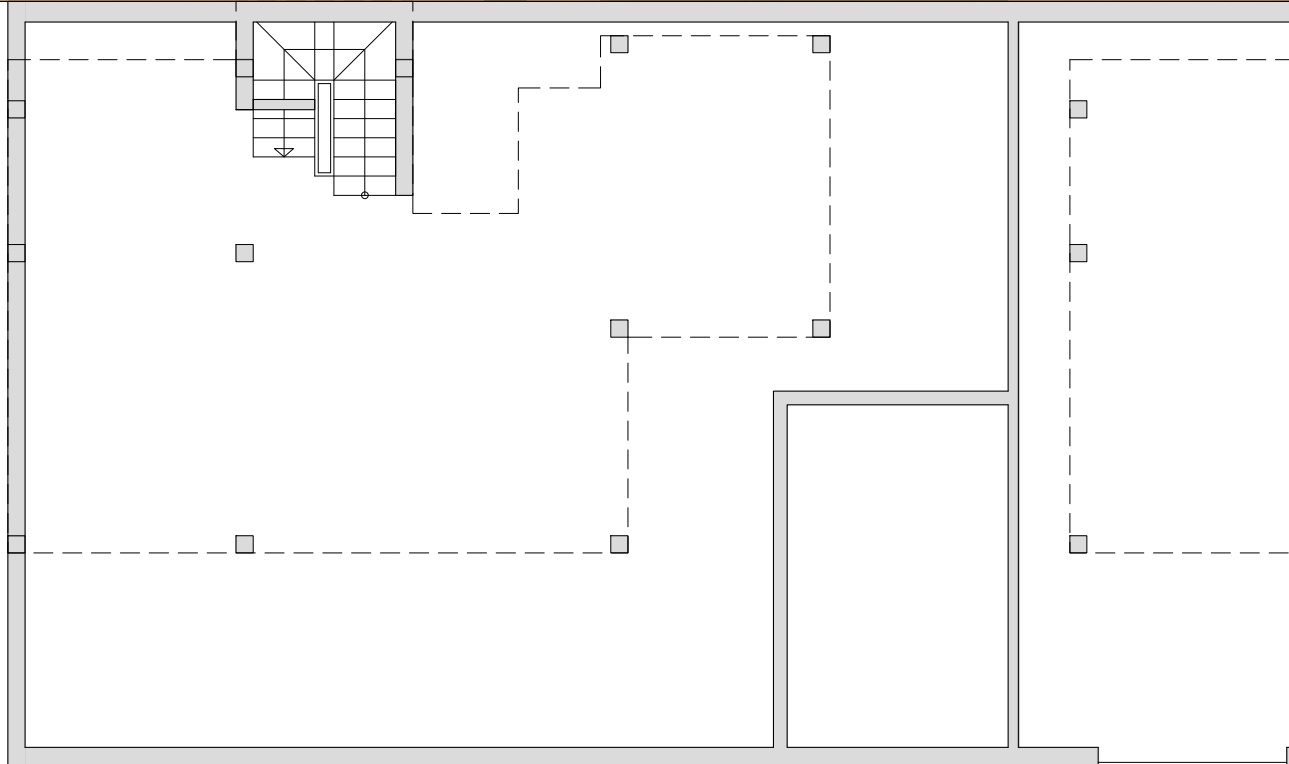

Escala Grafica 1/75

Escala Grafica 1/75

Plano orientativo sujeto a modificaciones en proyecto. No constituye un documento contractual. Será sustituido por otro en el momento de la firma de la compra-venta. La distribución de los muebles de la cocina, como el resto de la decoración es toda orientativa.

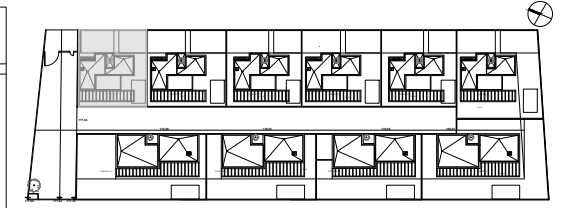
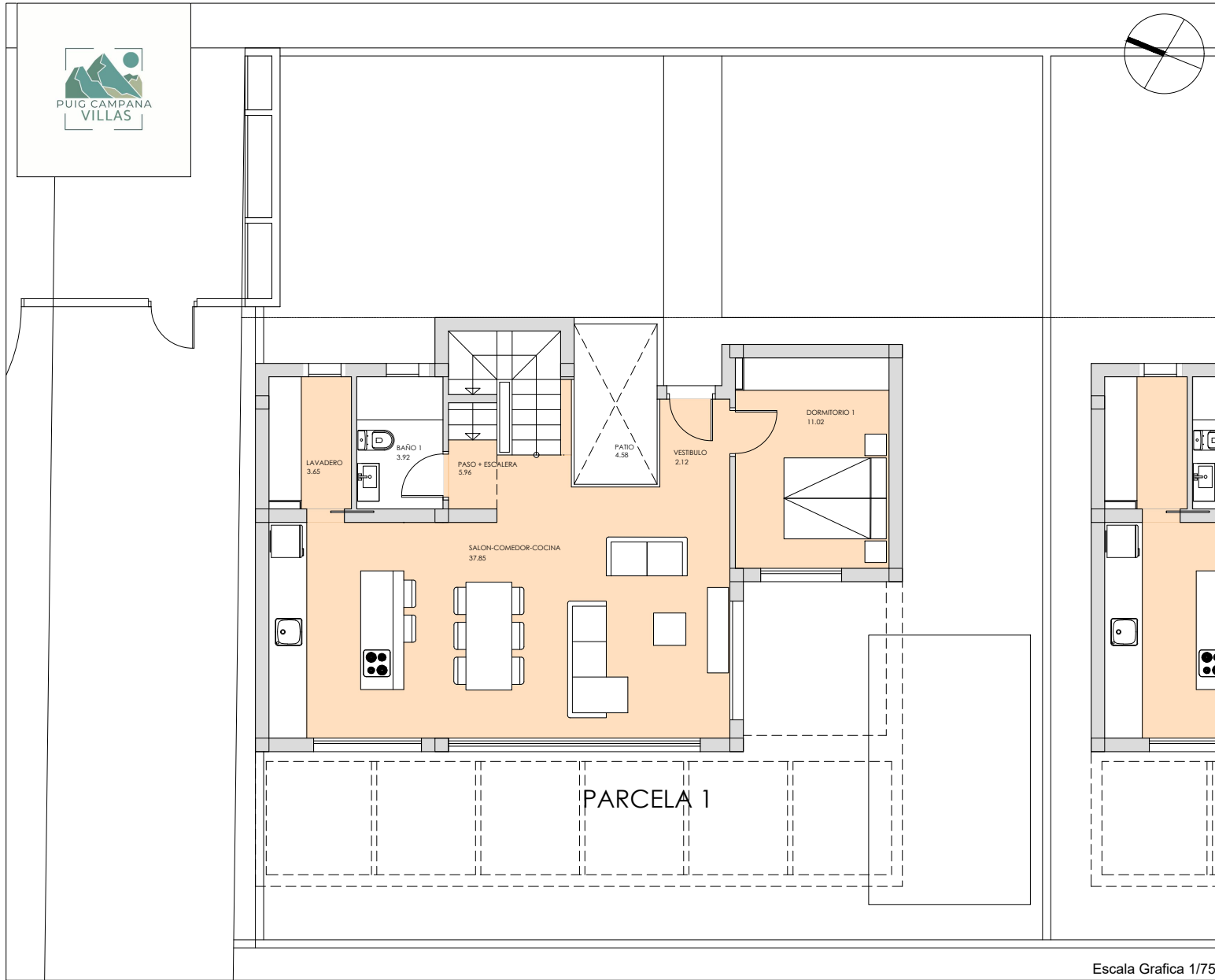

Superficie Útil		
Vivienda 1		
Planta Baja		m2
01	Vestibulo	2.12
02	Estar, Cocina, Comedor	37.85
03	Lavadero	3.65
04	Baño 1	3.92
05	Dormitorio 1	11.02
06	Paso, escalera	5.95
07	Patio	4.58
TOTAL Planta baja		69.09
Planta Primera		
08	Dormitorio 2	15.08
09	Dormitorio 3	12.93
10	Baño 02	4.06
11	Baño 03	3.62
12	Paso + escalera	10.43
13	Terraza	15.81
TOTAL Planta primera		61.93
Planta Sótano		
14	Sótano -1	128.08
15	Sótano -2	146.35
TOTAL		405.45

Superficie Construida		
Vivienda 1		
Planta Baja		m2
Superficie cerrada		76.52
Planta Primera		
Superficie cerrada		57.68
Planta Sótano -1		
Superficie Cerrada		164.21
Planta Sótano -2		
Superficie Cerrada		164.21
TOTAL Sup. Construida		462.62

	SUPERFICIES CONSTRUIDAS				TOTAL
	P. BAJA	P. PRIMERA	SÓTANO -1	SÓTANO -2	
Vivienda 01	76.52	57.68	164.21	164.21	462.62
Vivienda 02	76.52	57.68	193.03	193.03	520.26
Vivienda 03	76.52	57.68	181.81	181.81	497.82
Vivienda 04	76.52	57.68	193.06		327.26
Vivienda 05	76.52	57.68	181.84		316.04
Vivienda 06	76.52	57.68	191.63		325.83
Vivienda 07	119.97		176.37		296.34
Vivienda 08	119.97		176.37		296.34
Vivienda 09	119.97		176.37		296.34
Vivienda 10	119.97		176.37	176.37	472.71
TOTAL	939.00	346.08	1811.06	539.05	3811.56

Escala Grafica 1/75

Plano orientativo sujeto a modificaciones en proyecto. No constituye un documento contractual. Será sustituido por otro en el momento de la firma de la compra-venta. La distribución de los muebles de la cocina, como el resto de la decoración es toda orientativa.

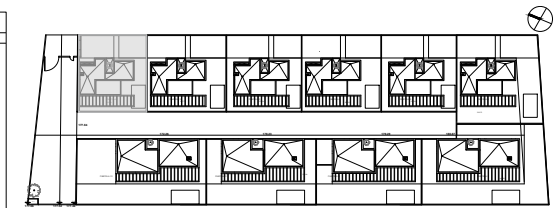
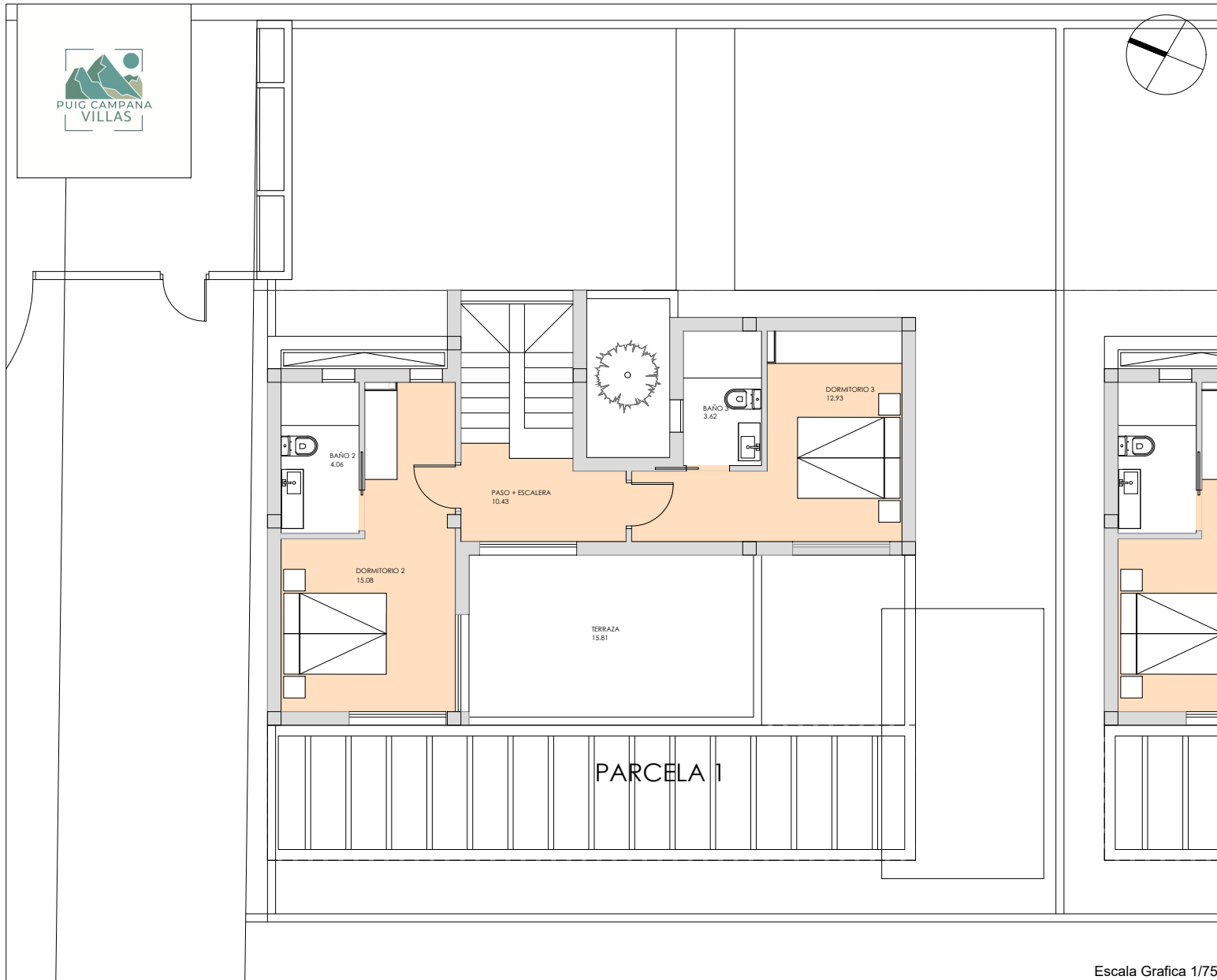

Superficie Útil		
Vivienda 1		
Planta Baja		m2
01	Vestibulo	2.12
02	Estar, Cocina, Comedor	37.85
03	Lavadero	3.65
04	Baño 1	3.92
05	Dormitorio 1	11.02
06	Paso, escalera	5.95
07	Patio	4.58
TOTAL Planta baja		69.09
Planta Primera		
08	Dormitorio 2	15.08
09	Dormitorio 3	12.93
10	Baño 02	4.06
11	Baño 03	3.62
12	Paso + escalera	10.43
13	Terraza	15.81
TOTAL Planta primera		61.93
Planta Sótano		
14	Sótano -1	128.08
15	Sótano -2	146.35
TOTAL		405.45

Superficie Construida		
Vivienda 1		
Planta Baja		m2
Superficie cerrada		76.52
Planta Primera		
Superficie cerrada		57.68
Planta Sótano -1		
Superficie Cerrada		164.21
Planta Sótano -2		
Superficie Cerrada		164.21
TOTAL Sup. Construida		462.62

	SUPERFICIES CONSTRUIDAS				
	P. BAJA	P. PRIMERA	SÓTANO -1	SÓTANO -2	TOTAL
Vivienda 01	76.52	57.68	164.21	164.21	462.62
Vivienda 02	76.52	57.68	193.03	193.03	520.26
Vivienda 03	76.52	57.68	181.81	181.81	497.82
Vivienda 04	76.52	57.68	193.06		327.26
Vivienda 05	76.52	57.68	181.84		316.04
Vivienda 06	76.52	57.68	191.63		325.83
Vivienda 07	119.97		176.37		296.34
Vivienda 08	119.97		176.37		296.34
Vivienda 09	119.97		176.37		296.34
Vivienda 10	119.97		176.37	176.37	472.71
TOTAL	939.00	346.08	1811.06	539.05	3811.56

Escala Grafica 1/75

Plano orientativo sujeto a modificaciones en proyecto. No constituye un documento contractual. Será sustituido por otro en el momento de la firma de la compra-venta. La distribución de los muebles de la cocina, como el resto de la decoración es toda orientativa.

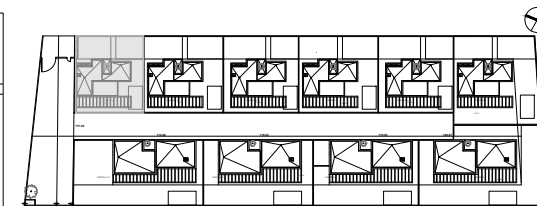
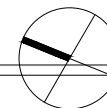

SUPERFICIES CONSTRUIDAS					
	P. BAJA	P. PRIMERA	SÓTANO -1	SÓTANO -2	TOTAL
Vivienda 01	76.52	57.68	164.21	164.21	462.62
Vivienda 02	76.52	57.68	193.03	193.03	520.26
Vivienda 03	76.52	57.68	181.81	181.81	497.82
Vivienda 04	76.52	57.68	193.06		327.26
Vivienda 05	76.52	57.68	181.84		316.04
Vivienda 06	76.52	57.68	191.63		325.83
Vivienda 07	119.97		176.37		296.34
Vivienda 08	119.97		176.37		296.34
Vivienda 09	119.97		176.37		296.34
Vivienda 10	119.97		176.37	176.37	472.71
TOTAL	939.00	346.08	1811.06	539.05	3811.56

PARCELA 1

Escala Grafica 1/75

Escala Grafica 1/75

Plano orientativo sujeto a modificaciones en proyecto. No constituye un documento contractual. Será sustituido por otro en el momento de la firma de la compra-venta. La distribución de los muebles de la cocina, como el resto de la decoración es toda orientativa.