

SUPERFICIES PARCELAS	
	PARCELA
Vivienda 01	250.36
Vivienda 02	287.77
Vivienda 03	271.36
Vivienda 04	287.99
Vivienda 05	271.36
Vivienda 06	343.88
Vivienda 07	459.43
Vivienda 08	459.43
Vivienda 09	326.24
Vivienda 10	402.52
TOTAL	3360.34

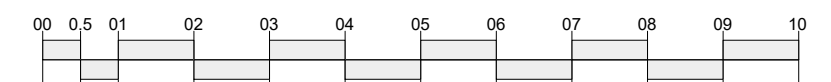

Escala Gráfica 1/100

Plano orientativo sujeto a modificaciones en proyecto. No constituye un documento contractual. Será sustituido por otro en el momento de la firma de la compra-venta. La distribución de los muebles de la cocina, como el resto de la decoración es toda orientativa.

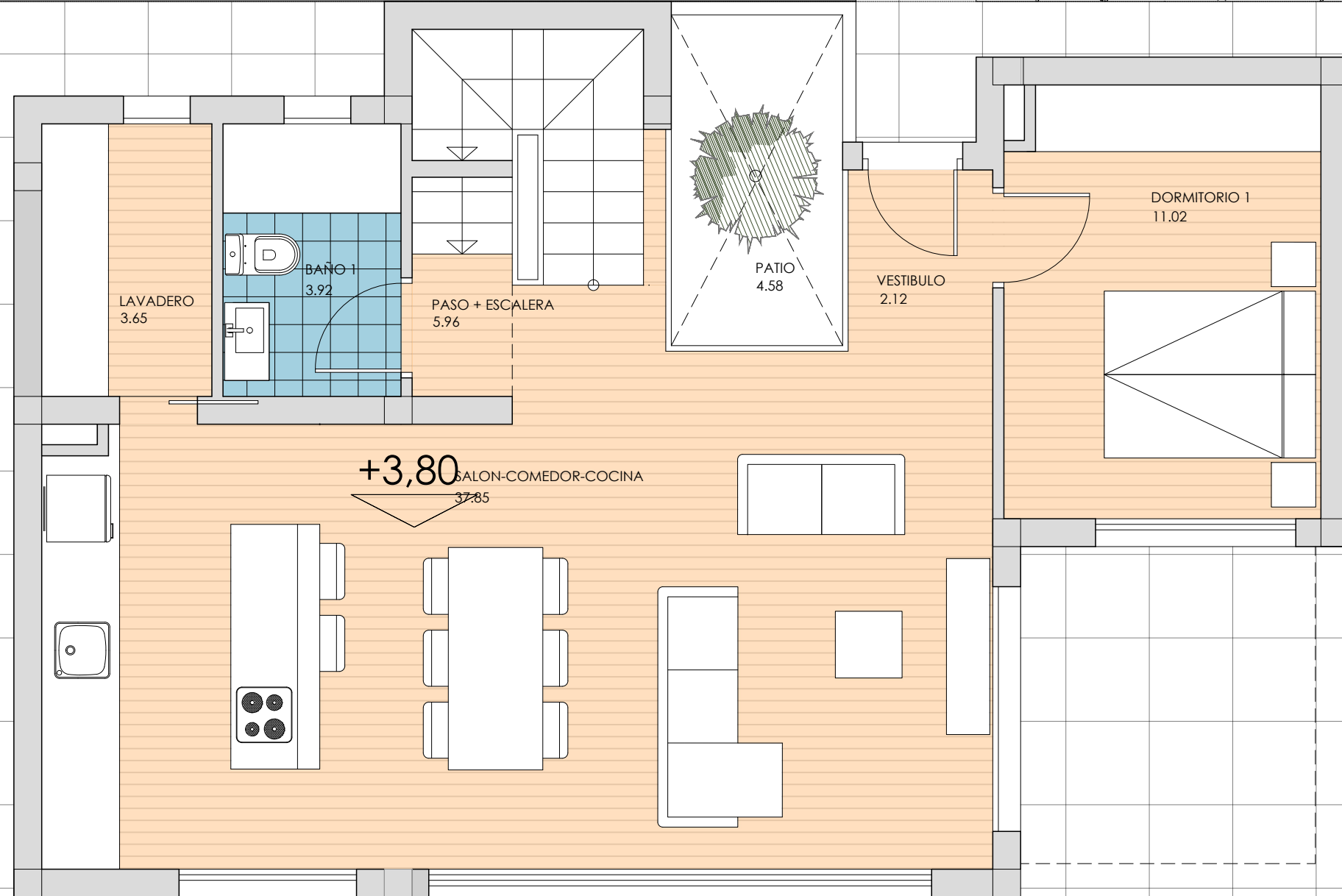
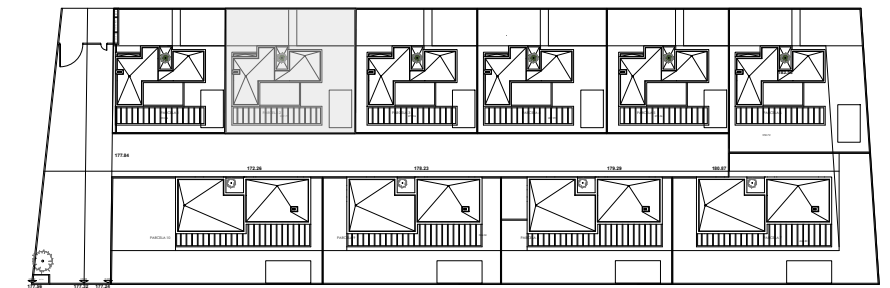

Superficie Útil Vivienda 2		
Planta Baja		m2
01	Vestibulo	2.12
02	Estar, Cocina, Comedor	37.85
03	Lavadero	3.65
04	Baño 1	3.92
05	Dormitorio 1	11.02
06	Paso, escalera	5.95
07	Patio	4.58
TOTAL Planta baja		69.09

Planta Primera		
08	Dormitorio 2	15.08
09	Dormitorio 3	12.93
10	Baño 02	4.06
11	Baño 03	3.62
12	Paso + escalera	10.43
13	Terraza	15.81
TOTAL Planta primera		61.93
Planta Sótano		
14	Sótano -1	156.16
15	Sótano -2	175.45
TOTAL		462.63

Superficie Construida Vivienda 2		
Planta Baja		m2
Superficie cerrada		76.52
Planta Primera		
Superficie cerrada		57.68
Planta Sótano -1		
Superficie Cerrada		193,03
Planta Sótano -2		
Superficie Cerrada		193,03
TOTAL Sup. Construida		596.78

	SUPERFICIES ÚTILES				TOTAL
	P. BAJA	P. PRIMERA	SÓTANO -1	SÓTANO -2	
Vivienda 01	69.09	61.93	128.08	146.35	405.45
Vivienda 02	69.09	61.93	156.16	175.45	287.18
Vivienda 03	69.09	61.93	146.42	164.85	277.44
Vivienda 04	69.09	61.93	156.78		287.80
Vivienda 05	69.09	61.93	147.04		278.06
Vivienda 06	69.09	61.93	172.10		303.12
Vivienda 07	111.96		154.88		266.84
Vivienda 08	111.96		154.88		266.84
Vivienda 09	111.96		154.88		266.84
Vivienda 10	111.96		154.88	154.88	421.72

PARCELA 2

00 0.5 01 02 03 04 05 06 07 08 09 10

Escala Gráfica 1/50

Escala Gráfica 1/50

Plano orientativo sujeto a modificaciones en proyecto. No constituye un documento contractual. Será sustituido por otro en el momento de la firma de la compra-venta. La distribución de los muebles de la cocina, como el resto de la decoración es toda orientativa.

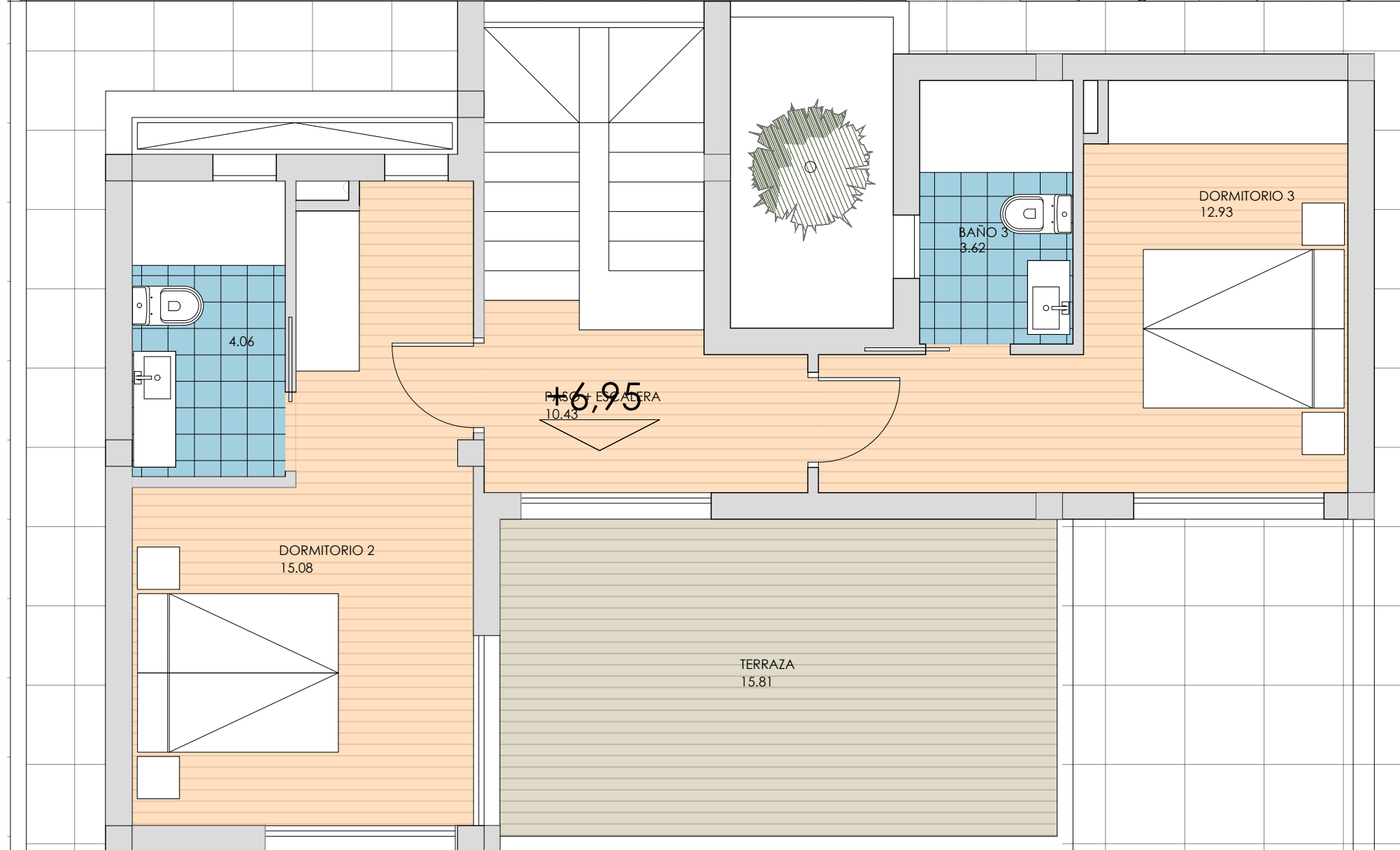
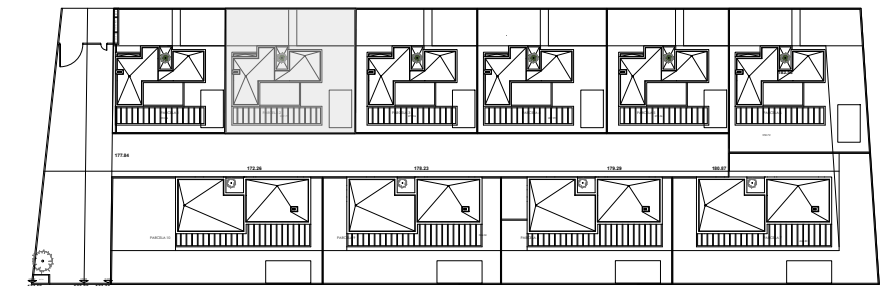

PARCELA 2

00 0.5 01 02 03 04 05 06 07 08 09 10

Escala Gráfica 1/50

Escala Gráfica 1/50

Superficie Útil Vivienda 2		
Planta Baja		m2
01	Vestibulo	2.12
02	Estar, Cocina, Comedor	37.85
03	Lavadero	3.65
04	Baño 1	3.92
05	Dormitorio 1	11.02
06	Paso, escalera	5.95
07	Patio	4.58
TOTAL Planta baja		69.09
Planta Primera		
08	Dormitorio 2	15.08
09	Dormitorio 3	12.93
10	Baño 02	4.06
11	Baño 03	3.62
12	Paso + escalera	10.43
13	Terraza	15.81
TOTAL Planta primera		61.93
Planta Sótano		
14	Sótano -1	156.16
15	Sótano -2	175.45
TOTAL		462.63

Superficie Construida Vivienda 2	
Planta Baja	
Superficie cerrada	76.52
Planta Primera	
Superficie cerrada	57.68
Planta Sótano -1	
Superficie Cerrada	193,03
Planta Sótano -2	
Superficie Cerrada	193,03
TOTAL Sup. Construida	596.78

	SUPERFICIES ÚTILES				TOTAL
	P. BAJA	P. PRIMERA	SÓTANO -1	SÓTANO -2	
Vivienda 01	69.09	61.93	128.08	146.35	405.45
Vivienda 02	69.09	61.93	156.16	175.45	287.18
Vivienda 03	69.09	61.93	146.42	164.85	277.44
Vivienda 04	69.09	61.93	156.78		287.80
Vivienda 05	69.09	61.93	147.04		278.06
Vivienda 06	69.09	61.93	172.10		303.12
Vivienda 07	111.96		154.88		266.84
Vivienda 08	111.96		154.88		266.84
Vivienda 09	111.96		154.88		266.84
Vivienda 10	111.96		154.88	154.88	421.72

Plano orientativo sujeto a modificaciones en proyecto. No constituye un documento contractual. Será sustituido por otro en el momento de la firma de la compra-venta. La distribución de los muebles de la cocina, como el resto de la decoración es toda orientativa.

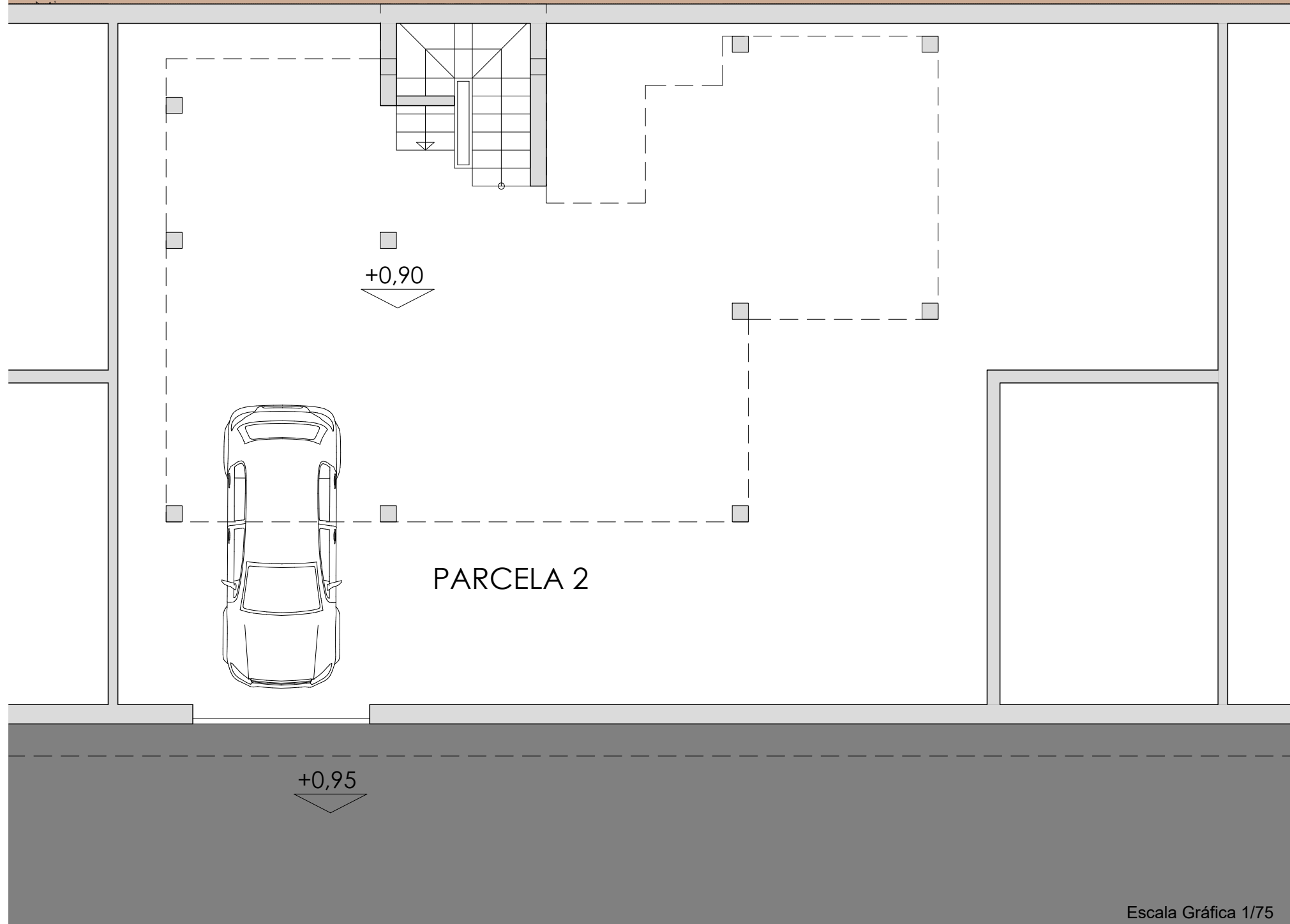
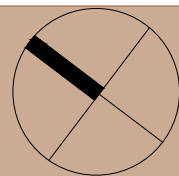

Escala Gráfica 1/75

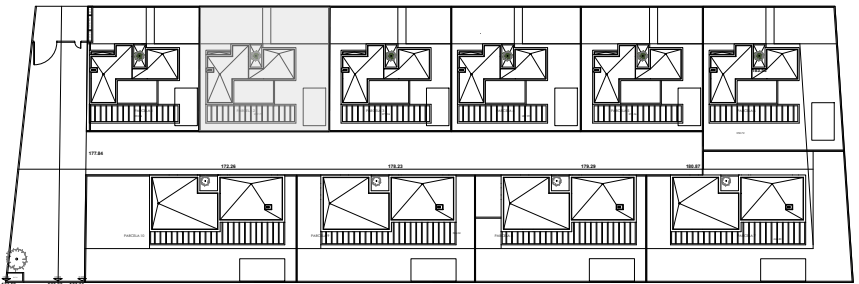
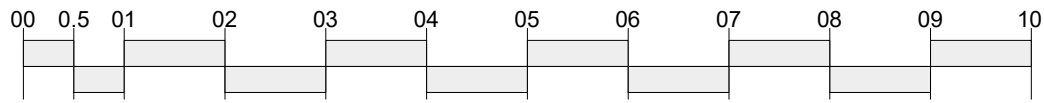

Superficie Útil Vivienda 2		
Planta Baja		m2
01	Vestíbulo	2.12
02	Estar, Cocina, Comedor	37.85
03	Lavadero	3.65
04	Baño 1	3.92
05	Dormitorio 1	11.02
06	Paso, escalera	5.95
07	Patio	4.58
TOTAL Planta baja		69.09
Planta Primera		
08	Dormitorio 2	15.08
09	Dormitorio 3	12.93
10	Baño 02	4.06
11	Baño 03	3.62
12	Paso + escalera	10.43
13	Terraza	15.81
TOTAL Planta primera		61.93
Planta Sótano		
14	Sótano -1	156.16
15	Sótano -2	175.45
TOTAL		462.63

Superficie Construida Vivienda 2	
Planta Baja	
Superficie cerrada	76.52
Planta Primera	
Superficie cerrada	57.68
Planta Sótano -1	
Superficie Cerrada	193.03
Planta Sótano -2	
Superficie Cerrada	193.03
TOTAL Sup. Construida	596.78

SUPERFICIES ÚTILES					
	P. BAJA	P. PRIMERA	SÓTANO -1	SÓTANO -2	TOTAL
Vivienda 01	69.09	61.93	128.08	146.35	405.45
Vivienda 02	69.09	61.93	156.16	175.45	287.18
Vivienda 03	69.09	61.93	146.42	164.85	277.44
Vivienda 04	69.09	61.93	156.78		287.80
Vivienda 05	69.09	61.93	147.04		278.06
Vivienda 06	69.09	61.93	172.10		303.12
Vivienda 07	111.96		154.88		266.84
Vivienda 08	111.96		154.88		266.84
Vivienda 09	111.96		154.88		266.84
Vivienda 10	111.96		154.88	154.88	421.72

Escala Gráfica 1/75

Plano orientativo sujeto a modificaciones en proyecto. No constituye un documento contractual. Será sustituido por otro en el momento de la firma de la compra-venta. La distribución de los muebles de la cocina, como el resto de la decoración es toda orientativa.

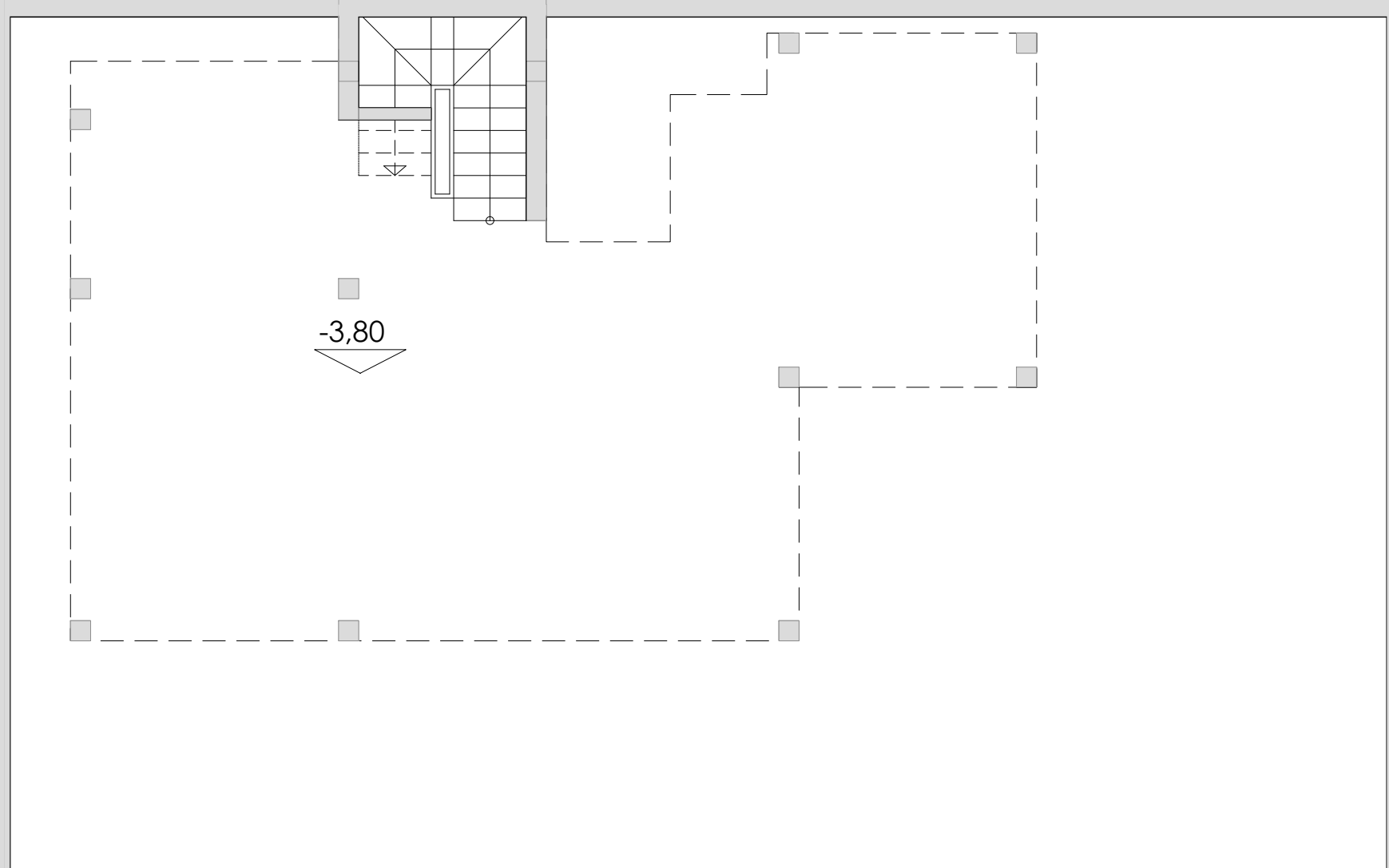
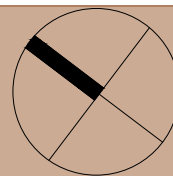

Escala Gráfica 1/75

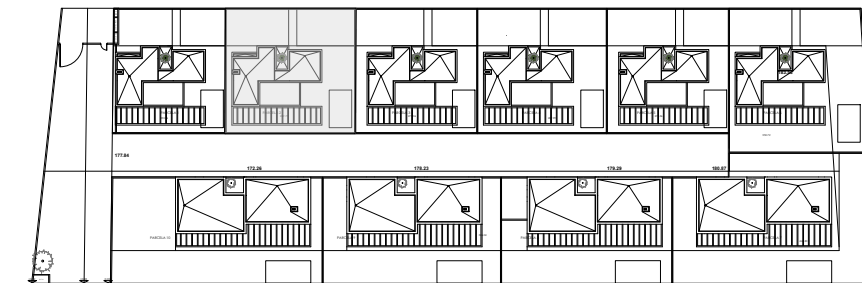
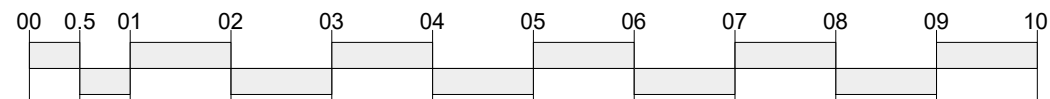

Superficie Útil Vivienda 2		
Planta Baja		m2
01	Vestíbulo	2.12
02	Estar, Cocina, Comedor	37.85
03	Lavadero	3.65
04	Baño 1	3.92
05	Dormitorio 1	11.02
06	Paso, escalera	5.95
07	Patio	4.58
TOTAL Planta baja		69.09
Planta Primera		
08	Dormitorio 2	15.08
09	Dormitorio 3	12.93
10	Baño 02	4.06
11	Baño 03	3.62
12	Paso + escalera	10.43
13	Terraza	15.81
TOTAL Planta primera		61.93
Planta Sótano		
14	Sótano -1	156.16
15	Sótano -2	175.45
TOTAL		462.63

Superficie Construida Vivienda 2	
Planta Baja	
Superficie cerrada	76.52
Planta Primera	
Superficie cerrada	57.68
Planta Sótano -1	
Superficie Cerrada	193,03
Planta Sótano -2	
Superficie Cerrada	193,03
TOTAL Sup. Construida	
	596.78

SUPERFICIES ÚTILES					
	P. BAJA	P. PRIMERA	SÓTANO -1	SÓTANO -2	TOTAL
Vivienda 01	69.09	61.93	128.08	146.35	405.45
Vivienda 02	69.09	61.93	156.16	175.45	287.18
Vivienda 03	69.09	61.93	146.42	164.85	277.44
Vivienda 04	69.09	61.93	156.78		287.80
Vivienda 05	69.09	61.93	147.04		278.06
Vivienda 06	69.09	61.93	172.10		303.12
Vivienda 07	111.96		154.88		266.84
Vivienda 08	111.96		154.88		266.84
Vivienda 09	111.96		154.88		266.84
Vivienda 10	111.96		154.88	154.88	421.72

Escala Gráfica 1/75

Plano orientativo sujeto a modificaciones en proyecto. No constituye un documento contractual. Será sustituido por otro en el momento de la firma de la compra-venta. La distribución de los muebles de la cocina, como el resto de la decoración es toda orientativa.

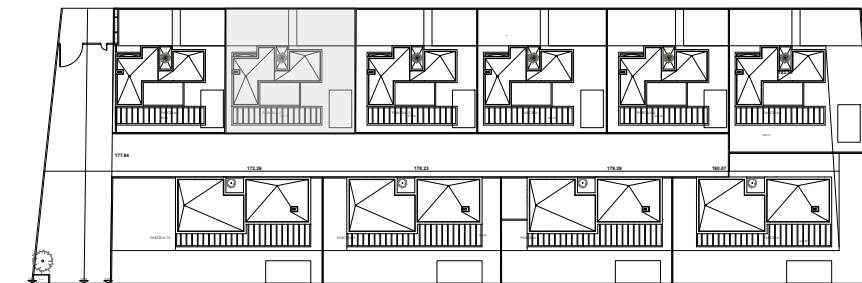
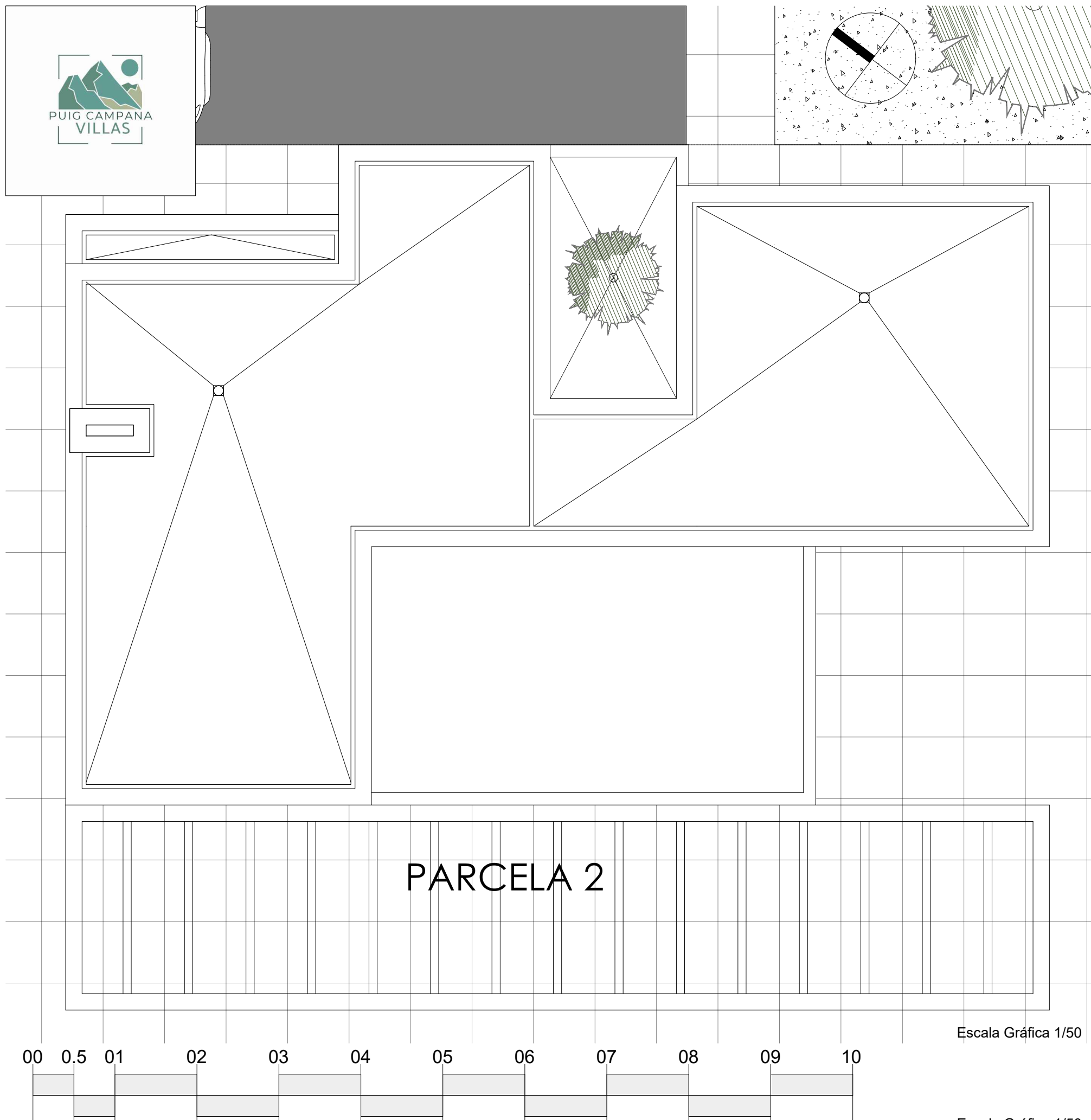

Superficie Útil Vivienda 2		
Planta Baja		m2
01	Vestíbulo	2.12
02	Estar, Cocina, Comedor	37.85
03	Lavadero	3.65
04	Baño 1	3.92
05	Dormitorio 1	11.02
06	Paso, escalera	5.95
07	Patio	4.58
TOTAL Planta baja		69.09
Planta Primera		
08	Dormitorio 2	15.08
09	Dormitorio 3	12.93
10	Baño 02	4.06
11	Baño 03	3.62
12	Paso + escalera	10.43
13	Terraza	15.81
TOTAL Planta primera		61.93
Planta Sótano		
14	Sótano -1	156.16
15	Sótano -2	175.45
TOTAL		462.63

Superficie Construida Vivienda 2		m2
Planta Baja		76.52
Planta Primera		
Superficie cerrada		57.68
Planta Sótano -1		
Superficie Cerrada		193,03
Planta Sótano -2		
Superficie Cerrada		193,03
TOTAL Sup. Construida		596.78

	SUPERFICIES ÚTILES				TOTAL
	P. BAJA	P. PRIMERA	SÓTANO -1	SÓTANO -2	
Vivienda 01	69.09	61.93	128.08	146.35	405.45
Vivienda 02	69.09	61.93	156.16	175.45	287.18
Vivienda 03	69.09	61.93	146.42	164.85	277.44
Vivienda 04	69.09	61.93	156.78		287.80
Vivienda 05	69.09	61.93	147.04		278.06
Vivienda 06	69.09	61.93	172.10		303.12
Vivienda 07	111.96		154.88		266.84
Vivienda 08	111.96		154.88		266.84
Vivienda 09	111.96		154.88		266.84
Vivienda 10	111.96		154.88	154.88	421.72

Plano orientativo sujeto a modificaciones en proyecto. No constituye un documento contractual. Será sustituido por otro en el momento de la firma de la compra-venta. La distribución de los muebles de la cocina, como el resto de la decoración es toda orientativa.