

**PARCELA 4**  
**287.99**

PARCELA 4

PARCEL

SUPERFICIES PARCELAS	
	PARCELA
<b>Vivienda 01</b>	<b>250.36</b>
<b>Vivienda 02</b>	<b>287.77</b>
<b>Vivienda 03</b>	<b>271.36</b>
<b>Vivienda 04</b>	<b>287.99</b>
<b>Vivienda 05</b>	<b>271.36</b>
<b>Vivienda 06</b>	<b>343.88</b>
<b>Vivienda 07</b>	<b>459.43</b>
<b>Vivienda 08</b>	<b>459.43</b>
<b>Vivienda 09</b>	<b>326.24</b>
<b>Vivienda 10</b>	<b>402.52</b>
<b>TOTAL</b>	<b>3360.34</b>

Escala Grafica 1/100

Escala Grafica 1/100

Plano orientativo sujeto a modificaciones en proyecto. No constituye un documento contractual. Será sustituido por otro en el momento de la firma de la compra-venta. La distribución de los muebles de la cocina, como el resto de la decoración es toda orientativa.

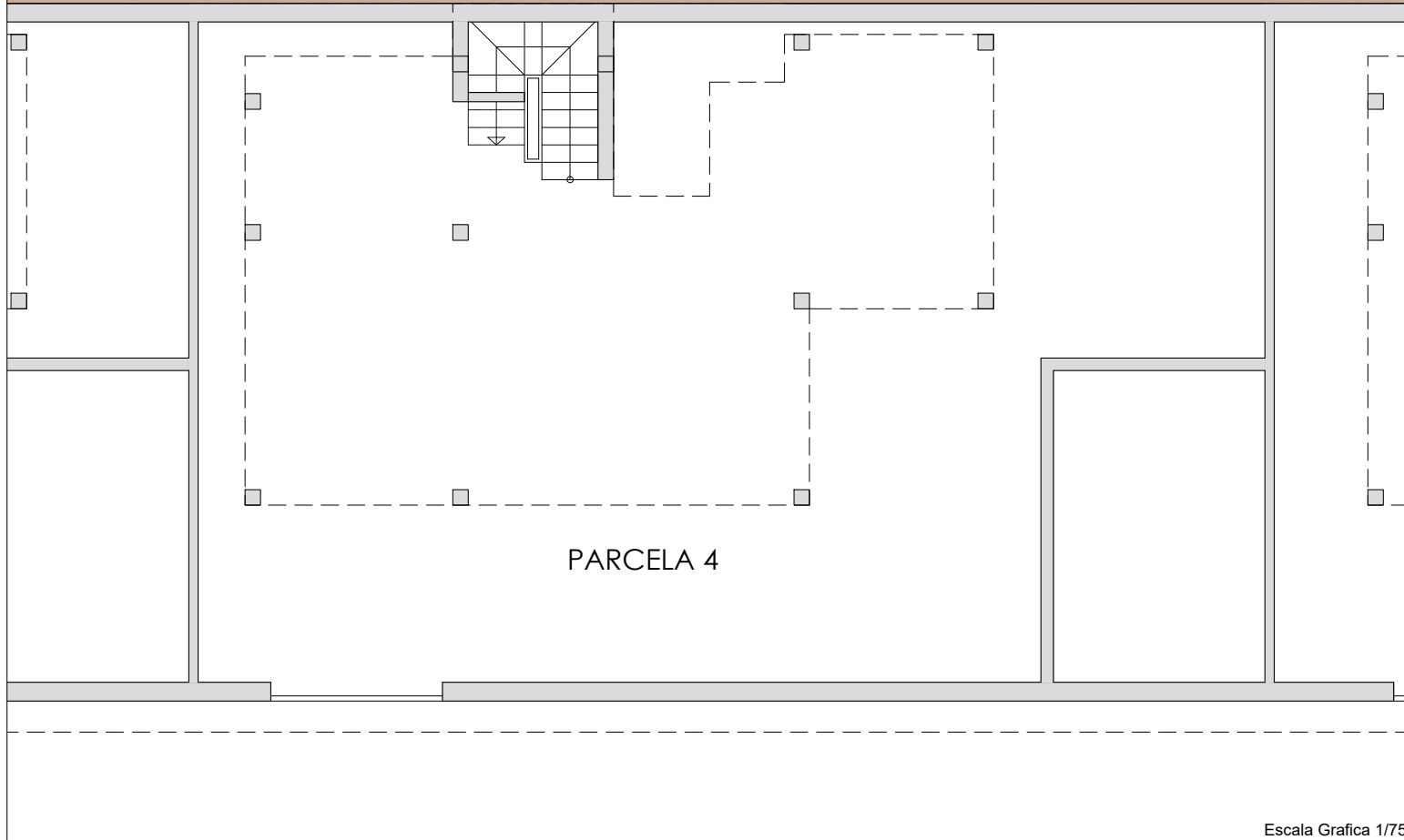
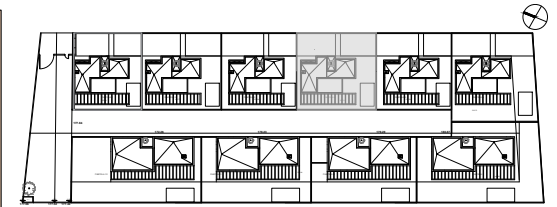
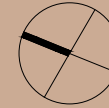

PARCELA 4

Escala Grafica 1/75

Escala Grafica 1/75

Superficie Útil		
Vivienda 4		
Planta Baja		m2
01	Vestibulo	2.12
02	Estar, Cocina, Comedor	37.85
03	Lavadero	3.65
04	Baño 1	3.92
05	Dormitorio 1	11.02
06	Paso, escalera	5.95
07	Patio	4.58
TOTAL Planta baja		69.09
Planta Primera		
08	Dormitorio 2	15.08
09	Dormitorio 3	12.93
10	Baño 02	4.06
11	Baño 03	3.62
12	Paso + escalera	10.43
13	Terraza	15.81
TOTAL Planta primera		61.93
Planta Sótano		
14	Sótano -1	156.78
TOTAL		287.80

Superficie Construida		
Vivienda 4		
Planta Baja		m2
Superficie cerrada		76.52
Planta Primera		
Superficie cerrada		57.68
Planta Sótano -1		
Superficie Cerrada		193.06
TOTAL Sup. Construida		403.78

	SUPERFICIES CONSTRUIDAS				
	P. BAJA	P. PRIMERA	SÓTANO -1	SÓTANO -2	TOTAL
Vivienda 01	76.52	57.68	164.21	164.21	462.62
Vivienda 02	76.52	57.68	193.03	193.03	520.26
Vivienda 03	76.52	57.68	181.81	181.81	497.82
Vivienda 04	76.52	57.68	193.06		327.26
Vivienda 05	76.52	57.68	181.84		316.04
Vivienda 06	76.52	57.68	191.63		325.83
Vivienda 07	119.97		176.37		296.34
Vivienda 08	119.97		176.37		296.34
Vivienda 09	119.97		176.37		296.34
Vivienda 10	119.97		176.37	176.37	472.71
TOTAL	939.00	346.08	1811.06	539.05	3811.56

Plano orientativo sujeto a modificaciones en proyecto. No constituye un documento contractual. Será sustituido por otro en el momento de la firma de la compra-venta. La distribución de los muebles de la cocina, como el resto de la decoración es toda orientativa.

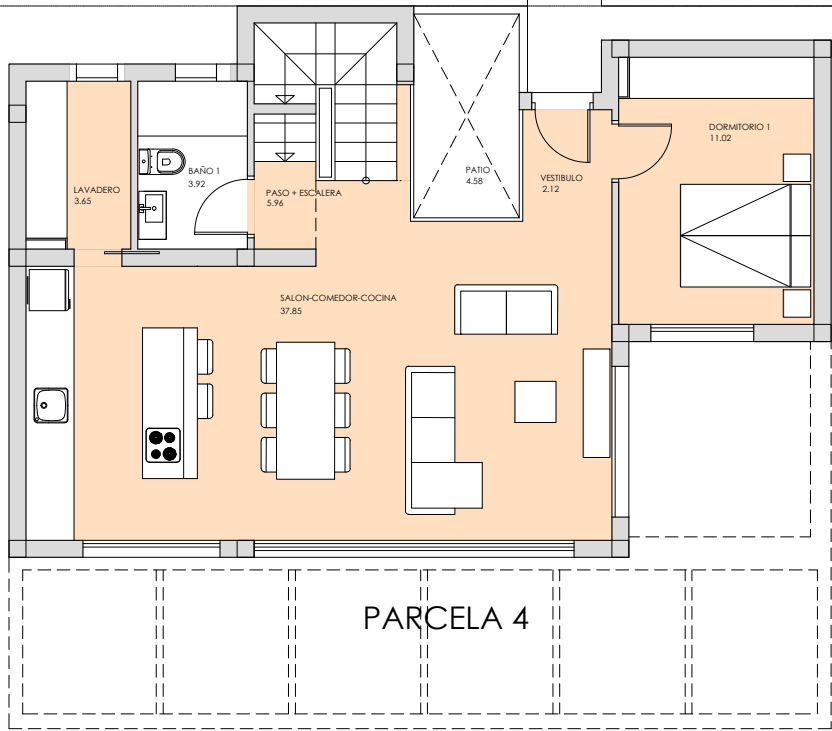

PARCELA 4

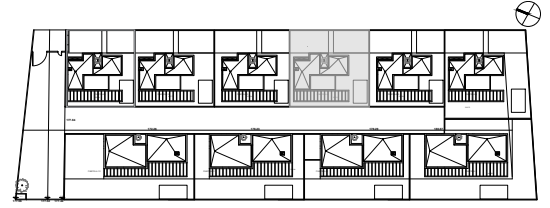
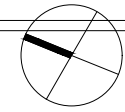

Superficie Útil Vivienda 4		
<b>Planta Baja</b>		<b>m2</b>
01	Vestibulo	2.12
02	Estar, Cocina, Comedor	37.85
03	Lavadero	3.65
04	Baño 1	3.92
05	Dormitorio 1	11.02
06	Paso, escalera	5.95
07	Patio	4.58
<b>TOTAL Planta baja</b>		<b>69.09</b>
<b>Planta Primera</b>		
08	Dormitorio 2	15.08
09	Dormitorio 3	12.93
10	Baño 02	4.06
11	Baño 03	3.62
12	Paso + escalera	10.43
13	Terraza	15.81
<b>TOTAL Planta primera</b>		<b>61.93</b>
<b>Planta Sótano</b>		
14	Sótano -1	156.78
<b>TOTAL</b>		<b>287.80</b>

Superficie Construida Vivienda 4		
<b>Planta Baja</b>		<b>m2</b>
Superficie cerrada		76.52
<b>Planta Primera</b>		
Superficie cerrada		57.68
<b>Planta Sótano -1</b>		
Superficie Cerrada		193.06
<b>TOTAL Sup. Construida</b>		<b>403.78</b>

	SUPERFICIES CONSTRUIDAS				
	P. BAJA	P. PRIMERA	SÓTANO -1	SÓTANO -2	TOTAL
Vivienda 01	76.52	57.68	164.21	164.21	462.62
Vivienda 02	76.52	57.68	193.03	193.03	520.26
Vivienda 03	76.52	57.68	181.81	181.81	497.82
Vivienda 04	76.52	57.68	193.06		327.26
Vivienda 05	76.52	57.68	181.84		316.04
Vivienda 06	76.52	57.68	191.63		325.83
Vivienda 07	119.97		176.37		296.34
Vivienda 08	119.97		176.37		296.34
Vivienda 09	119.97		176.37		296.34
Vivienda 10	119.97		176.37	176.37	472.71
<b>TOTAL</b>	<b>939.00</b>	<b>346.08</b>	<b>1811.06</b>	<b>539.05</b>	<b>3811.56</b>

Escala Grafica 1/75

Escala Grafica 1/75

Plano orientativo sujeto a modificaciones en proyecto. No constituye un documento contractual. Será sustituido por otro en el momento de la firma de la compra-venta. La distribución de los muebles de la cocina, como el resto de la decoración es toda orientativa.

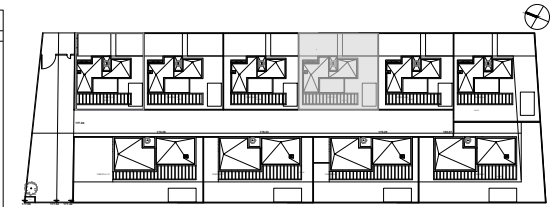
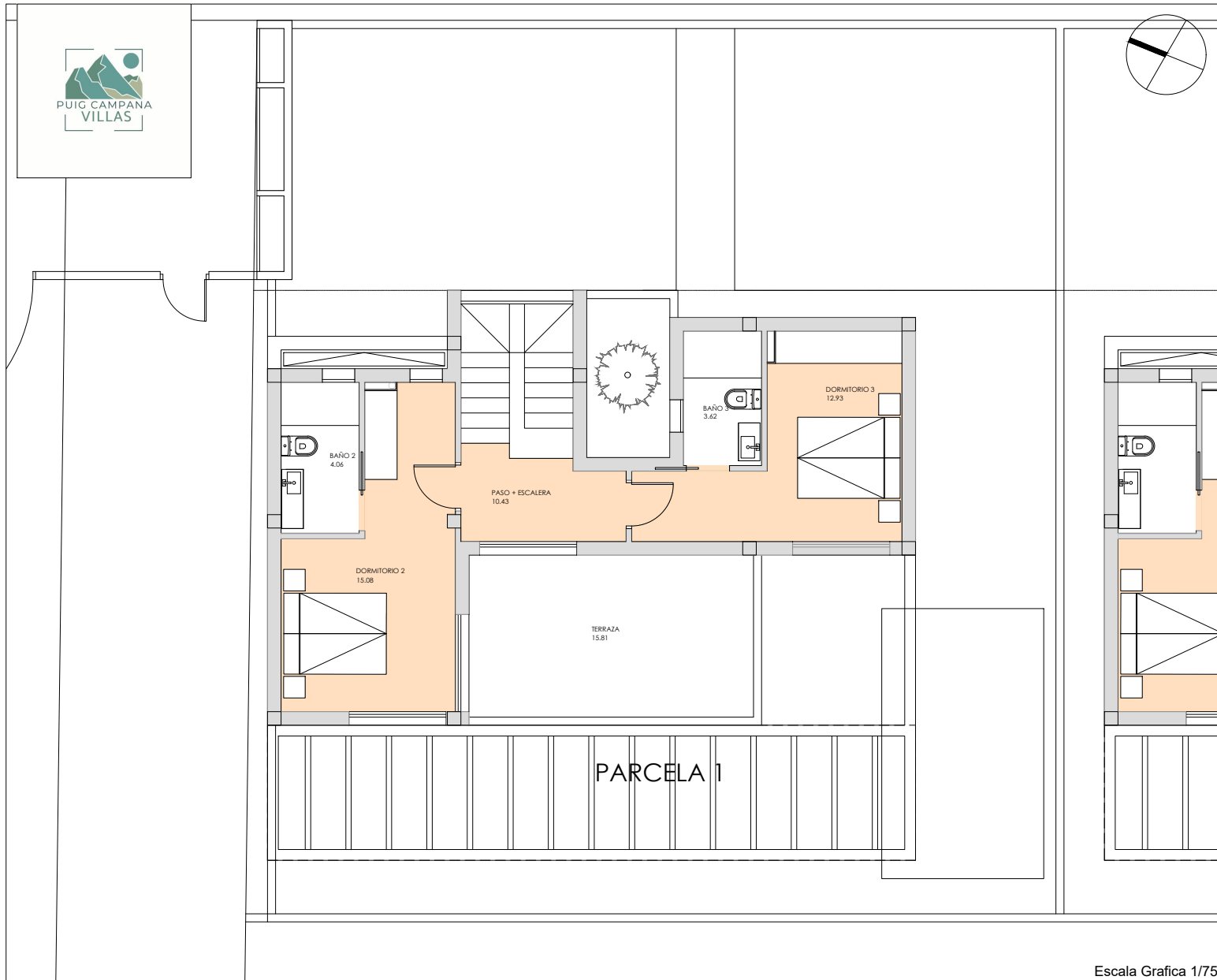

Superficie Útil		
Vivienda 4		
Planta Baja		m2
01	Vestibulo	2.12
02	Estar, Cocina, Comedor	37.85
03	Lavadero	3.65
04	Baño 1	3.92
05	Dormitorio 1	11.02
06	Paso, escalera	5.95
07	Patio	4.58
<b>TOTAL Planta baja</b>		<b>69.09</b>
Planta Primera		
08	Dormitorio 2	15.08
09	Dormitorio 3	12.93
10	Baño 02	4.06
11	Baño 03	3.62
12	Paso + escalera	10.43
13	Terraza	15.81
<b>TOTAL Planta primera</b>		<b>61.93</b>
Planta Sótano		
14	Sótano -1	156.78
<b>TOTAL</b>		<b>287.80</b>

Superficie Construida		
Vivienda 4		
Planta Baja		m2
Superficie cerrada		76.52
Planta Primera		
Superficie cerrada		57.68
Planta Sótano -1		
Superficie Cerrada		193.06
<b>TOTAL Sup. Construida</b>		<b>403.78</b>

	SUPERFICIES CONSTRUIDAS				TOTAL
	P. BAJA	P. PRIMERA	SÓTANO -1	SÓTANO -2	
Vivienda 01	76.52	57.68	164.21	164.21	462.62
Vivienda 02	76.52	57.68	193.03	193.03	520.26
Vivienda 03	76.52	57.68	181.81	181.81	497.82
Vivienda 04	76.52	57.68	193.06		327.26
Vivienda 05	76.52	57.68	181.84		316.04
Vivienda 06	76.52	57.68	191.63		325.83
Vivienda 07	119.97		176.37		296.34
Vivienda 08	119.97		176.37		296.34
Vivienda 09	119.97		176.37		296.34
Vivienda 10	119.97		176.37	176.37	472.71
<b>TOTAL</b>	<b>939.00</b>	<b>346.08</b>	<b>1811.06</b>	<b>539.05</b>	<b>3811.56</b>

Escala Grafica 1/75

Plano orientativo sujeto a modificaciones en proyecto. No constituye un documento contractual. Será sustituido por otro en el momento de la firma de la compra-venta. La distribución de los muebles de la cocina, como el resto de la decoración es toda orientativa.

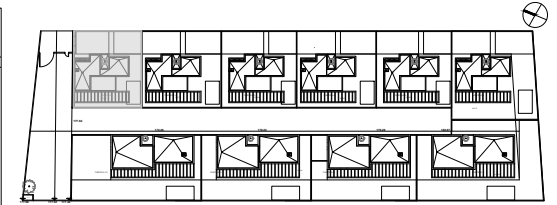
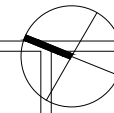
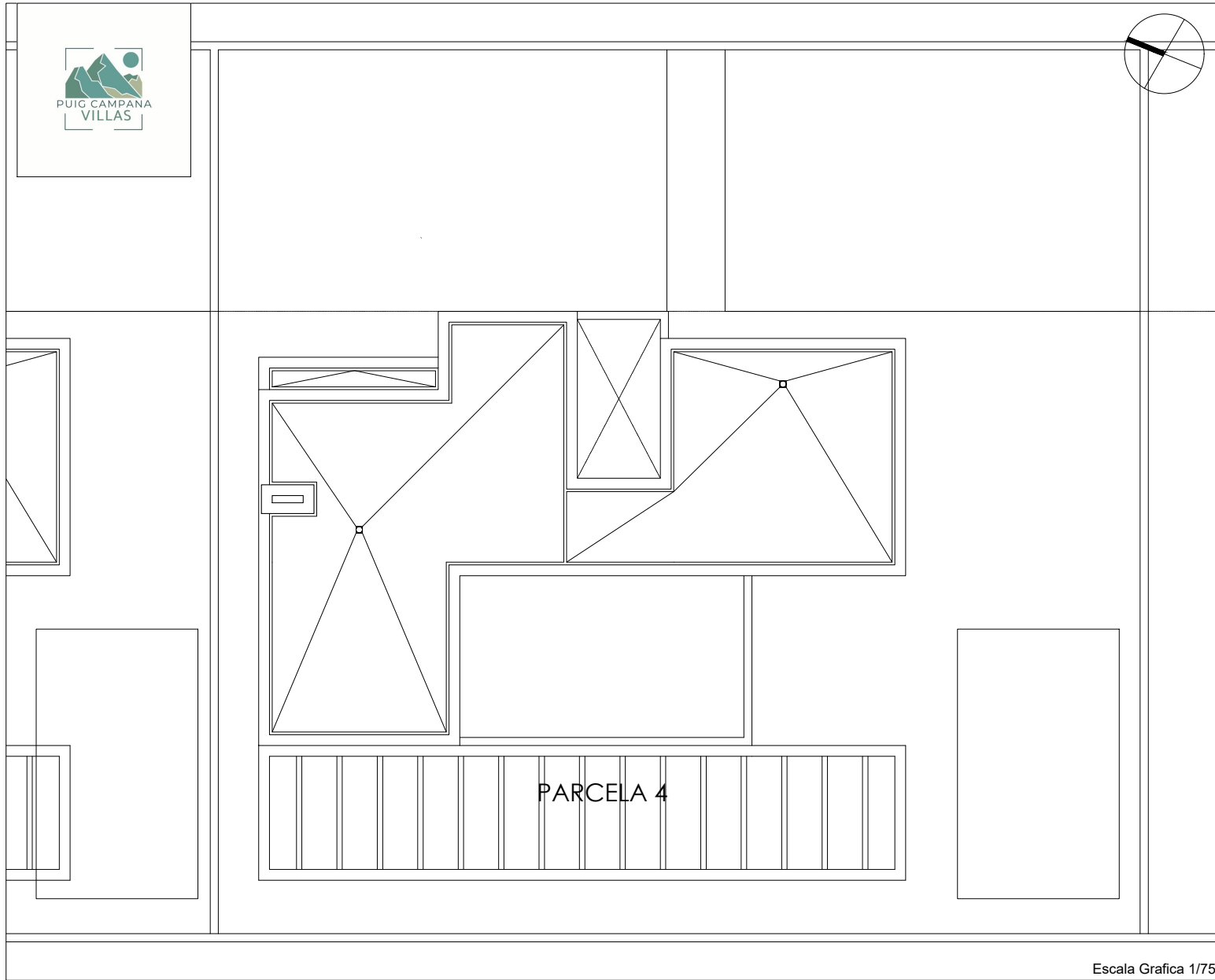

Superficie Útil		
Vivienda 4		
Planta Baja		m2
01	Vestibulo	2.12
02	Estar, Cocina, Comedor	37.85
03	Lavadero	3.65
04	Baño 1	3.92
05	Dormitorio 1	11.02
06	Paso, escalera	5.95
07	Patio	4.58
TOTAL Planta baja		69.09
Planta Primera		
08	Dormitorio 2	15.08
09	Dormitorio 3	12.93
10	Baño 02	4.06
11	Baño 03	3.62
12	Paso + escalera	10.43
13	Terraza	15.81
TOTAL Planta primera		61.93
Planta Sótano		
14	Sótano -1	156.78
TOTAL		287.80

Superficie Construida		
Vivienda 4		
Planta Baja		m2
Superficie cerrada		76.52
Planta Primera		
Superficie cerrada		57.68
Planta Sótano -1		
Superficie Cerrada		193.06
TOTAL Sup. Construida		403.78

PARCELA 4

Escala Grafica 1/75

Escala Grafica 1/75

Plano orientativo sujeto a modificaciones en proyecto. No constituye un documento contractual. Será sustituido por otro en el momento de la firma de la compra-venta. La distribución de los muebles de la cocina, como el resto de la decoración es toda orientativa.

SUPERFICIES CONSTRUIDAS					
	P. BAJA	P. PRIMERA	SÓTANO -1	SÓTANO -2	TOTAL
Vivienda 01	76.52	57.68	164.21	164.21	462.62
Vivienda 02	76.52	57.68	193.03	193.03	520.26
Vivienda 03	76.52	57.68	181.81	181.81	497.82
Vivienda 04	76.52	57.68	193.06		327.26
Vivienda 05	76.52	57.68	181.84		316.04
Vivienda 06	76.52	57.68	191.63		325.83
Vivienda 07	119.97		176.37		296.34
Vivienda 08	119.97		176.37		296.34
Vivienda 09	119.97		176.37		296.34
Vivienda 10	119.97		176.37	176.37	472.71
TOTAL	939.00	346.08	1811.06	539.05	3811.56