

PARCELA 9
326.24

PARCELA 9

PARCELA 9

SUPERFICIES PARCELAS

	PARCELA
Vivienda 01	250.36
Vivienda 02	287.77
Vivienda 03	271.36
Vivienda 04	287.99
Vivienda 05	271.36
Vivienda 06	343.88
Vivienda 07	459.43
Vivienda 08	459.43
Vivienda 09	326.24
Vivienda 10	402.52
TOTAL	3360.34

Escala Grafica 1/100

Escala Grafica 1/100

Plano orientativo sujeto a modificaciones en proyecto. No constituye un documento contractual. Será sustituido por otro en el momento de la firma de la compra-venta. La distribución de los muebles de la cocina, como el resto de la decoración es toda orientativa.

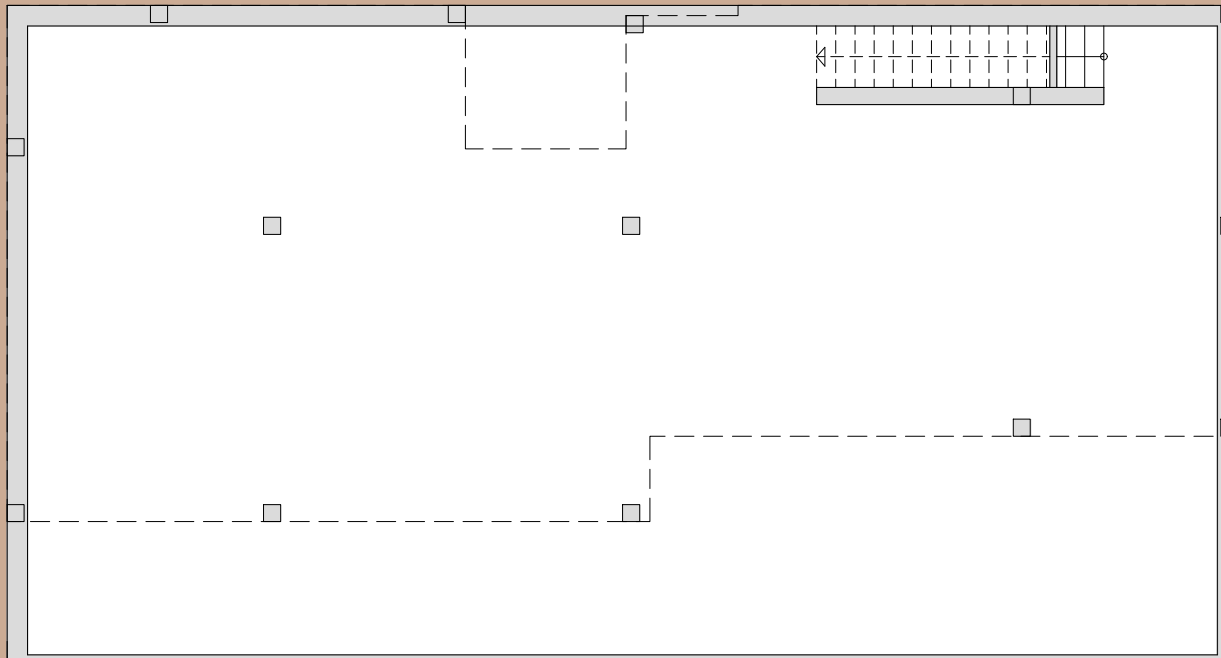
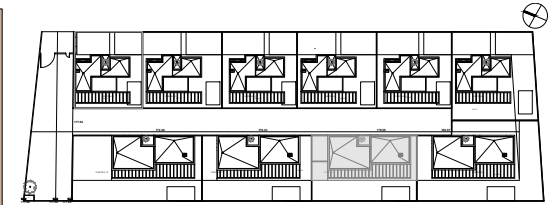
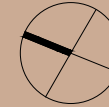

Superficie Útil		
Vivienda 7, 8, 9 y 10		
Planta Baja		m2
01	Escalera	12.88
02	Salón, Cocina, Comedor	43.13
03	Lavadero	2.64
04	Baño 1	5.76
05	Baño 2	4.00
06	Dormitorio 1	19.75
07	Dormitorio 2	10.64
08	Dormitorio 3	10.64
09	Paso	4.48
TOTAL Planta baja		113.92
Planta Sótanos		
10	Sótano -1	154.87
TOTAL		268.79

Superficie Construida		
Vivienda 7, 8 y 9		
Planta Baja		m2
Superficie cerrada		119.97
Planta Sótano -1		
Superficie cerrada		176.37
TOTAL Sup. Construida		296.34

Escala Grafica 1/75

Escala Grafica 1/75

SUPERFICIES CONSTRUIDAS					
	P. BAJA	P. PRIMERA	SÓTANO -1	SÓTANO -2	TOTAL
Vivienda 01	76.52	57.68	164.21	164.21	462.62
Vivienda 02	76.52	57.68	193.03	193.03	520.26
Vivienda 03	76.52	57.68	181.81	181.81	497.82
Vivienda 04	76.52	57.68	193.06		327.26
Vivienda 05	76.52	57.68	181.84		316.04
Vivienda 06	76.52	57.68	191.63		325.83
Vivienda 07	119.97		176.37		296.34
Vivienda 08	119.97		176.37		296.34
Vivienda 09	119.97		176.37		296.34
Vivienda 10	119.97		176.37	176.37	472.71
TOTAL	939.00	346.08	1811.06	539.05	3811.56

Plano orientativo sujeto a modificaciones en proyecto. No constituye un documento contractual. Será sustituido por otro en el momento de la firma de la compra-venta. La distribución de los muebles de la cocina, como el resto de la decoración es toda orientativa.

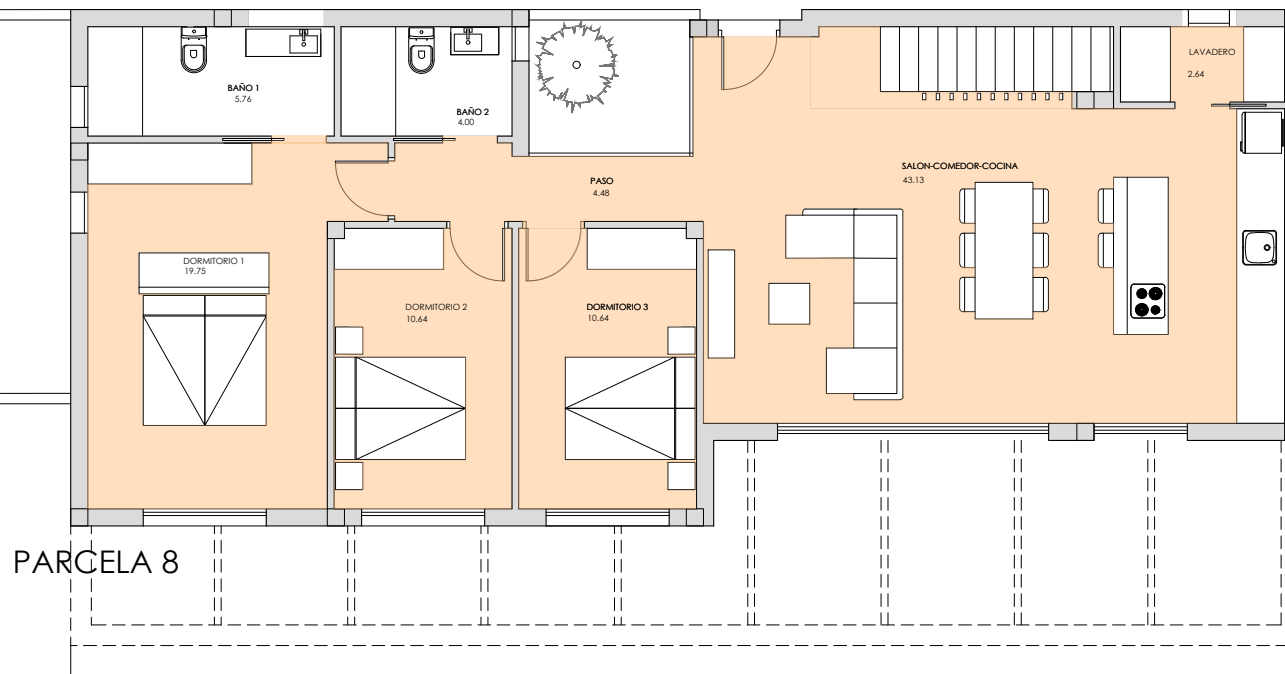
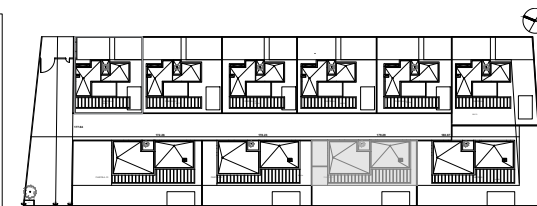
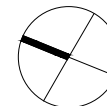

PARCELA 8

Escala Grafica 1/75

Escala Grafica 1/75

Superficie Útil Vivienda 7, 8, 9 y 10		
Planta Baja		m2
01	Escalera	12.88
02	Salón, Cocina, Comedor	43.13
03	Lavadero	2.64
04	Baño 1	5.76
05	Baño 2	4.00
06	Dormitorio 1	19.75
07	Dormitorio 2	10.64
08	Dormitorio 3	10.64
09	Paso	4.48
TOTAL Planta baja		113.92
Planta Sótanos		
10	Sótano -1	154.87
TOTAL		268.79

Superficie Construida Vivienda 7, 8 y 9		m2
Planta Baja		
Superficie cerrada		119.97
Planta Sótano -1		
Superficie cerrada		176.37
TOTAL Sup. Construida		296.34

	SUPERFICIES CONSTRUIDAS				TOTAL
	P. BAJA	P. PRIMERA	SÓTANO -1	SÓTANO -2	
Vivienda 01	76.52	57.68	164.21	164.21	462.62
Vivienda 02	76.52	57.68	193.03	193.03	520.26
Vivienda 03	76.52	57.68	181.81	181.81	497.82
Vivienda 04	76.52	57.68	193.06		327.26
Vivienda 05	76.52	57.68	181.84		316.04
Vivienda 06	76.52	57.68	191.63		325.83
Vivienda 07	119.97		176.37		296.34
Vivienda 08	119.97		176.37		296.34
Vivienda 09	119.97		176.37		296.34
Vivienda 10	119.97		176.37	176.37	472.71
TOTAL	939.00	346.08	1811.06	539.05	3811.56

Plano orientativo sujeto a modificaciones en proyecto. No constituye un documento contractual. Será sustituido por otro en el momento de la firma de la compra-venta. La distribución de los muebles de la cocina, como el resto de la decoración es toda orientativa.