

### SUPERFICIES PARCELAS

	PARCELA
Vivienda 01	250.36
Vivienda 02	287.77
Vivienda 03	271.36
Vivienda 04	287.99
Vivienda 05	271.36
Vivienda 06	343.88
Vivienda 07	459.43
Vivienda 08	459.43
Vivienda 09	326.24
<b>Vivienda 10</b>	<b>402.52</b>
<b>TOTAL</b>	<b>3360.34</b>

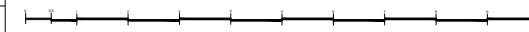

Escala Grafica 1/100

Escala Grafica 1/100

Plano orientativo sujeto a modificaciones en proyecto. No constituye un documento contractual. Será sustituido por otro en el momento de la firma de la compra-venta. La distribución de los muebles de la cocina, como el resto de la decoración es toda orientativa.

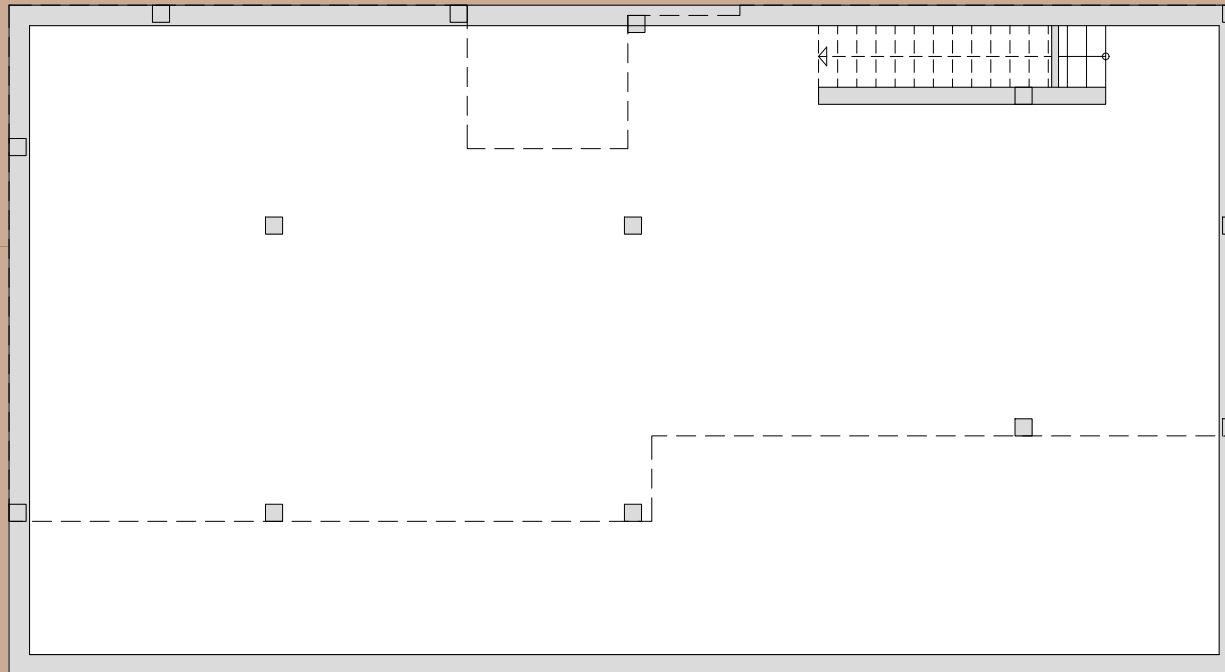
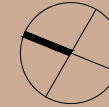

Escala Grafica 1/75

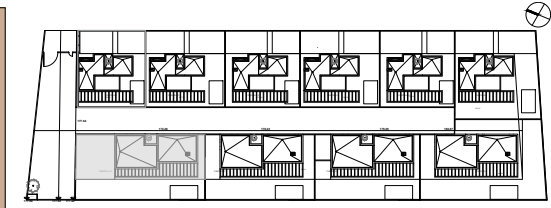

Superficie Útil Vivienda 10		
Planta Baja		m2
01	Escalera	12.88
02	Salón, Cocina, Comedor	43.13
03	Lavadero	2.64
04	Baño 1	5.76
05	Baño 2	4.00
06	Dormitorio 1	19.75
07	Dormitorio 2	10.64
08	Dormitorio 3	10.64
09	Paso	4.48
TOTAL Planta baja		113.92
Planta Sótano		
10	Sótano -1	154.87
11	Sótano -2	154.87
TOTAL		423.66

Superficie Construida Vivienda 10	
Planta Baja	
Superficie cerrada	119.97
Planta Sótano -1	
Superficie cerrada	176.37
Planta Sótano -2	
Superficie cerrada	176.37
TOTAL Sup. Construida	
	472.71

	SUPERFICIES CONSTRUIDAS				
	P. BAJA	P. PRIMERA	SÓTANO -1	SÓTANO -2	TOTAL
Vivienda 01	76.52	57.68	164.21	164.21	462.62
Vivienda 02	76.52	57.68	193.03	193.03	520.26
Vivienda 03	76.52	57.68	181.81	181.81	497.82
Vivienda 04	76.52	57.68	193.06		327.26
Vivienda 05	76.52	57.68	181.84		316.04
Vivienda 06	76.52	57.68	191.63		325.83
Vivienda 07	119.97		176.37		296.34
Vivienda 08	119.97		176.37		296.34
Vivienda 09	119.97		176.37		296.34
Vivienda 10	119.97		176.37	176.37	472.71
TOTAL	939.00	346.08	1811.06	539.05	3811.56

Escala Grafica 1/75

Plano orientativo sujeto a modificaciones en proyecto. No constituye un documento contractual. Será sustituido por otro en el momento de la firma de la compra-venta. La distribución de los muebles de la cocina, como el resto de la decoración es toda orientativa.

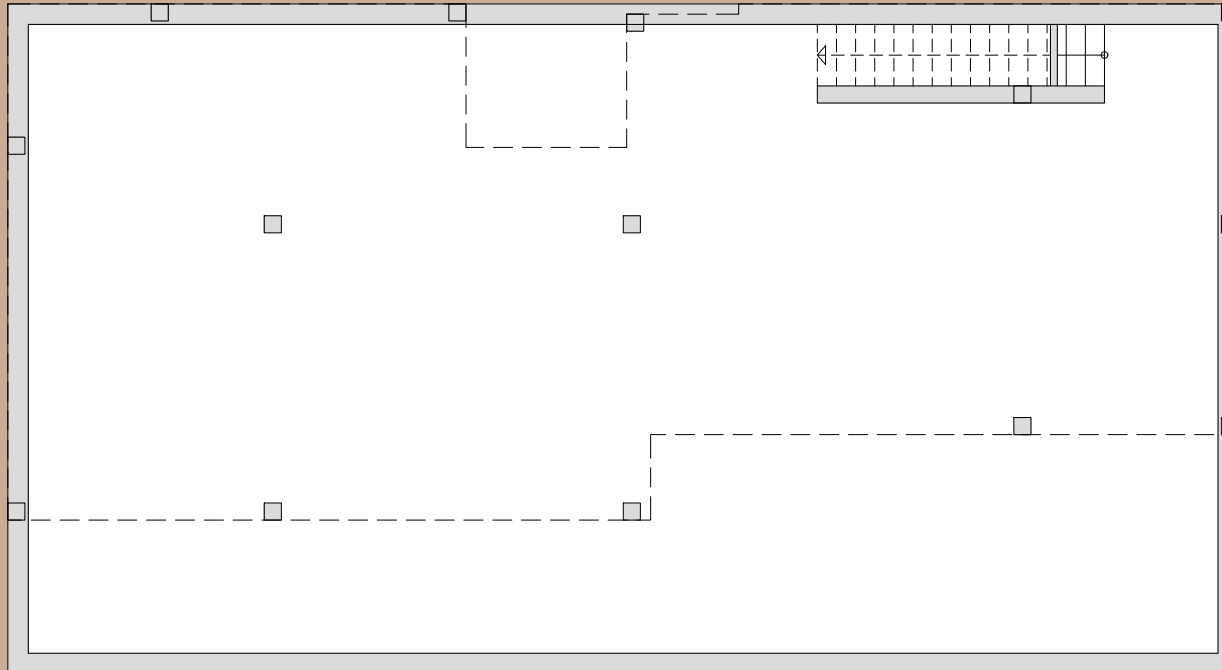
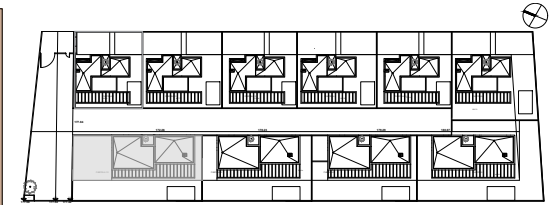
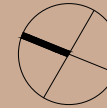

Superficie Útil Vivienda 10		
Planta Baja		m2
01	Escalera	12.88
02	Salón, Cocina, Comedor	43.13
03	Lavadero	2.64
04	Baño 1	5.76
05	Baño 2	4.00
06	Dormitorio 1	19.75
07	Dormitorio 2	10.64
08	Dormitorio 3	10.64
09	Paso	4.48
TOTAL Planta baja		113.92
Planta Sótano		
10	Sótano -1	154.87
11	Sótano -2	154.87
TOTAL		423.66

Superficie Construida Vivienda 10		
Planta Baja		m2
Superficie cerrada		119.97
Planta Sótano -1		
Superficie cerrada		176.37
Planta Sótano -2		
Superficie cerrada		176.37
TOTAL Sup. Construida		472.71

Escala Grafica 1/75

Escala Grafica 1/75

SUPERFICIES CONSTRUIDAS					
	P. BAJA	P. PRIMERA	SÓTANO -1	SÓTANO -2	TOTAL
Vivienda 01	76.52	57.68	164.21	164.21	462.62
Vivienda 02	76.52	57.68	193.03	193.03	520.26
Vivienda 03	76.52	57.68	181.81	181.81	497.82
Vivienda 04	76.52	57.68	193.06		327.26
Vivienda 05	76.52	57.68	181.84		316.04
Vivienda 06	76.52	57.68	191.63		325.83
Vivienda 07	119.97		176.37		296.34
Vivienda 08	119.97		176.37		296.34
Vivienda 09	119.97		176.37		296.34
Vivienda 10	119.97		176.37	176.37	472.71
TOTAL	939.00	346.08	1811.06	539.05	3811.56

Plano orientativo sujeto a modificaciones en proyecto. No constituye un documento contractual. Será sustituido por otro en el momento de la firma de la compra-venta. La distribución de los muebles de la cocina, como el resto de la decoración es toda orientativa.

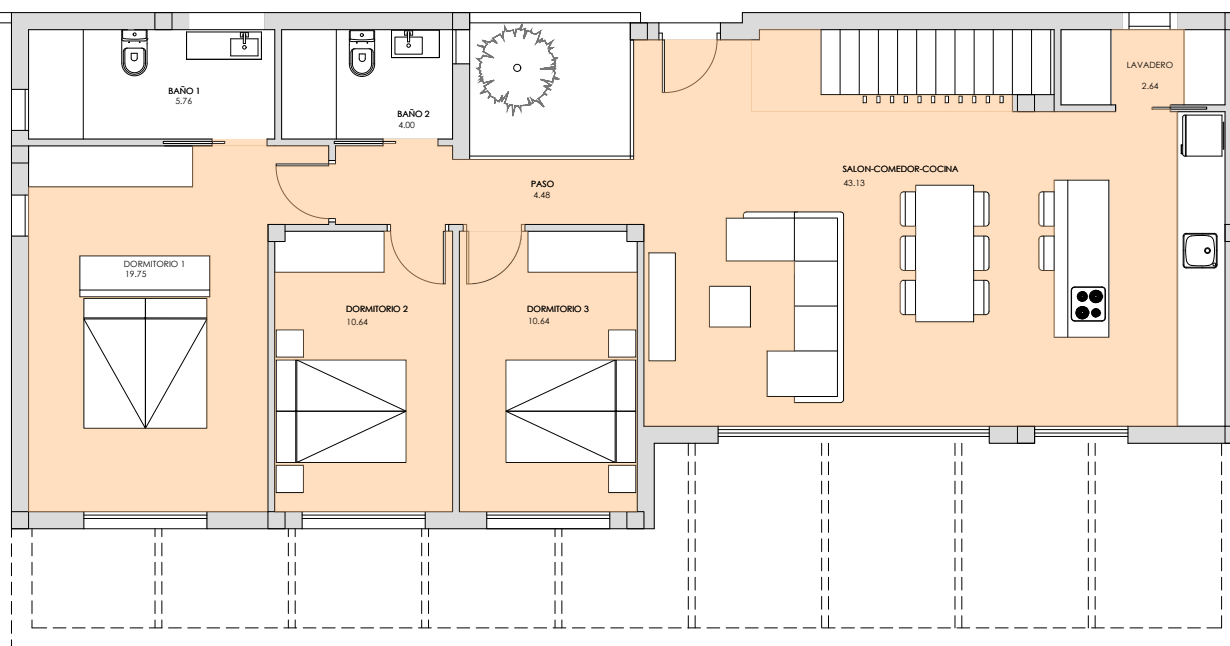
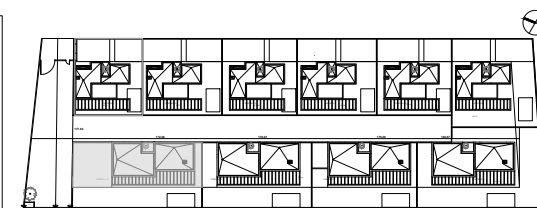
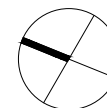

RCELA 10

Escala Grafica 1/75

Escala Grafica 1/75

Superficie Útil		
Vivienda 10		
Planta Baja		m2
01	Escalera	12.88
02	Salón, Cocina, Comedor	43.13
03	Lavadero	2.64
04	Baño 1	5.76
05	Baño 2	4.00
06	Dormitorio 1	19.75
07	Dormitorio 2	10.64
08	Dormitorio 3	10.64
09	Paso	4.48
<b>TOTAL Planta baja</b>		<b>113.92</b>
Planta Sótano		
10	Sótano -1	154.87
11	Sótano -2	154.87
<b>TOTAL</b>		<b>423.66</b>

Superficie Construida		
Vivienda 10		
Planta Baja		m2
Superficie cerrada		119.97
Planta Sótano -1		
Superficie cerrada		176.37
Planta Sótano -2		
Superficie cerrada		176.37
<b>TOTAL Sup. Construida</b>		<b>472.71</b>

	SUPERFICIES CONSTRUIDAS				TOTAL
	P. BAJA	P. PRIMERA	SÓTANO -1	SÓTANO -2	
Vivienda 01	76.52	57.68	164.21	164.21	462.62
Vivienda 02	76.52	57.68	193.03	193.03	520.26
Vivienda 03	76.52	57.68	181.81	181.81	497.82
Vivienda 04	76.52	57.68	193.06		327.26
Vivienda 05	76.52	57.68	181.84		316.04
Vivienda 06	76.52	57.68	191.63		325.83
Vivienda 07	119.97		176.37		296.34
Vivienda 08	119.97		176.37		296.34
Vivienda 09	119.97		176.37		296.34
Vivienda 10	119.97		176.37	176.37	472.71
<b>TOTAL</b>	<b>939.00</b>	<b>346.08</b>	<b>1811.06</b>	<b>539.05</b>	<b>3811.56</b>

Plano orientativo sujeto a modificaciones en proyecto. No constituye un documento contractual. Será sustituido por otro en el momento de la firma de la compra-venta. La distribución de los muebles de la cocina, como el resto de la decoración es toda orientativa.

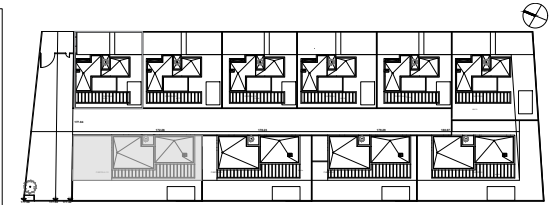
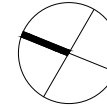

PARCELA 10

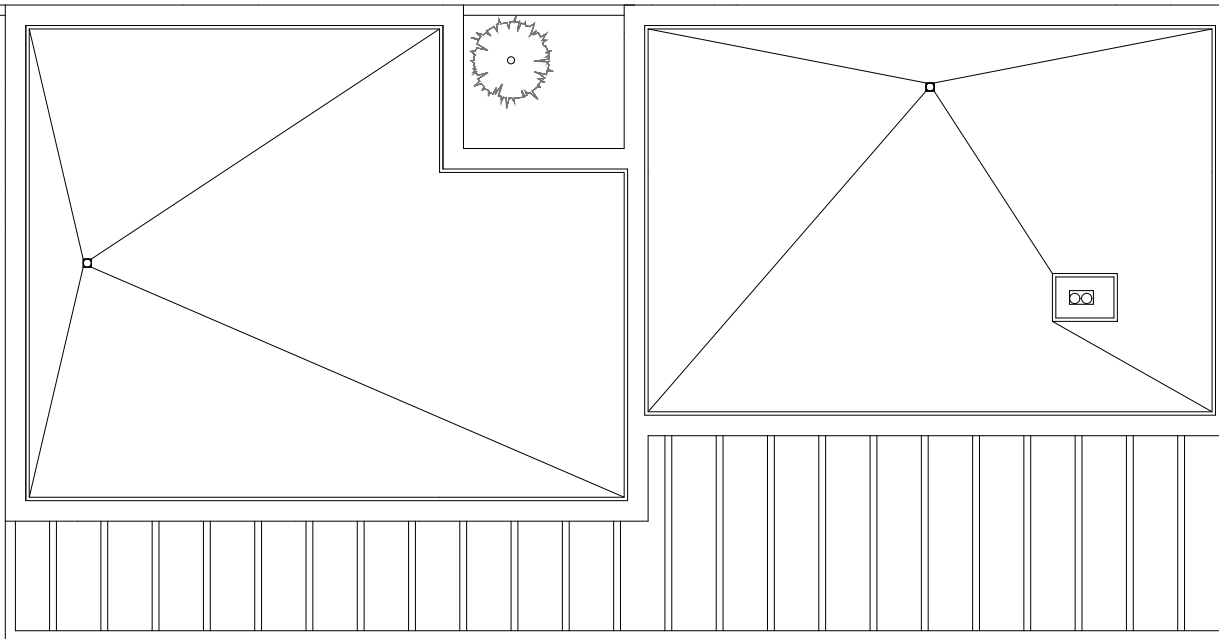

Escala Grafica 1/75

Escala Grafica 1/75

Superficie Útil		
Vivienda 10		
Planta Baja		m2
01	Escalera	12.88
02	Salón, Cocina, Comedor	43.13
03	Lavadero	2.64
04	Baño 1	5.76
05	Baño 2	4.00
06	Dormitorio 1	19.75
07	Dormitorio 2	10.64
08	Dormitorio 3	10.64
09	Paso	4.48
<b>TOTAL Planta baja</b>		<b>113.92</b>
Planta Sótano		
10	Sótano -1	154.87
11	Sótano -2	154.87
<b>TOTAL</b>		<b>423.66</b>

Superficie Construida		
Vivienda 10		
Planta Baja		m2
Superficie cerrada		119.97
Planta Sótano -1		
Superficie cerrada		176.37
Planta Sótano -2		
Superficie cerrada		176.37
<b>TOTAL Sup. Construida</b>		<b>472.71</b>

	SUPERFICIES CONSTRUIDAS				TOTAL
	P. BAJA	P. PRIMERA	SÓTANO -1	SÓTANO -2	
Vivienda 01	76.52	57.68	164.21	164.21	462.62
Vivienda 02	76.52	57.68	193.03	193.03	520.26
Vivienda 03	76.52	57.68	181.81	181.81	497.82
Vivienda 04	76.52	57.68	193.06		327.26
Vivienda 05	76.52	57.68	181.84		316.04
Vivienda 06	76.52	57.68	191.63		325.83
Vivienda 07	119.97		176.37		296.34
Vivienda 08	119.97		176.37		296.34
Vivienda 09	119.97		176.37		296.34
<b>Vivienda 10</b>	<b>119.97</b>		<b>176.37</b>	<b>176.37</b>	<b>472.71</b>
<b>TOTAL</b>	<b>939.00</b>	<b>346.08</b>	<b>1811.06</b>	<b>539.05</b>	<b>3811.56</b>

Plano orientativo sujeto a modificaciones en proyecto. No constituye un documento contractual. Será sustituido por otro en el momento de la firma de la compra-venta. La distribución de los muebles de la cocina, como el resto de la decoración es toda orientativa.